

下水道使用料体系の現状について

令和 8 年 4 月 30 日

宮代町下水道事業

目次

1. はじめに	3
2. 排水量及び使用料の現状	4
2-1. 公共下水道	4
2-1-1. 調定件数	5
2-1-2. 排水量	5
2-1-3. 使用料	6
2-2. 農業集落排水	7
2-2-1. 調定件数	7
2-2-2. 使用料	8
3. 他団体との比較	9
3-1. 農業集落排水	14
4. 下水道使用料体系素案の提示に向けて	16
4-1. 下水道事業の運営原則	16
4-2. 今後の審議会のスケジュール	16

1. はじめに

下水道使用料は、家庭や事業所から出る生活排水や事業排水の量に応じて、町の条例により徴収するものです。

いただいた下水道使用料は、下水道施設の維持管理費や、下水道管等の建設のために借り入れた資金の返済費（資本費）に充てられます。

ここでは、「本町の排水量及び使用料の現状」と「本町の下水道料金を他団体と比較した結果」をとりまとめます。

表 1-1 公共下水道の料金表（2 カ月分、税抜）

区分	基本料金	従量料金		
一般汚水	20m ³ まで 1,524円	20 m ³ を超え	40 m ³ まで	95円
		40 m ³ を超え	70 m ³ まで	105円
		70 m ³ を超え	100 m ³ まで	114円
		100 m ³ を超え	400 m ³ まで	133円
		400 m ³ を超え	1,000 m ³ まで	152円
		1,000 m ³ を超えるもの		171円
公衆浴場汚水		1 m ³ につき	57円	

表 1-2 農業集落排水の料金表（1 カ月分、税抜）

区分	基本料金 (世帯当たり月額)	人数割料金 (1人当たり月額)
一般住宅	1,905円	286円
併用住宅	1,905円	286円
事業所など	1,905円	286円

2. 排水量及び使用料の現状

2-1. 公共下水道

本町の排水量及び使用料の現状について、令和6年度（令和6年4月～令和7年3月）の検針データを基に整理しました。

表 2-1 令和6年度の排水量及び使用料（公共下水道）

区分	使用水量	調定件数 (件)	排水量 (m^3)	使用量（円） 税抜		
				基本料金	従量料金	計
基本料金	0 m^3 ～ 10 m^3	11,051	58,835	16,841,724	0	16,841,724
	11 m^3 ～ 20 m^3	13,238	203,664	20,174,712	0	20,174,712
超過料金 (1 m^3 につき)	21 m^3 ～ 30 m^3	12,079	308,495	18,408,396	6,356,925	24,765,321
	31 m^3 ～ 40 m^3	11,856	419,175	18,068,544	17,295,225	35,363,769
	41 m^3 ～ 55 m^3	11,475	540,808	17,487,900	30,392,340	47,880,240
	56 m^3 ～ 70 m^3	5,158	318,480	7,860,792	21,577,000	29,437,792
	71 m^3 ～ 85 m^3	1,724	131,964	2,627,376	9,992,576	12,619,952
	86 m^3 ～ 100 m^3	605	55,880	922,020	4,597,670	5,519,690
	101 m^3 ～ 250 m^3	615	82,920	937,260	8,057,910	8,995,170
	251 m^3 ～ 400 m^3	50	15,128	76,200	1,770,524	1,846,724
	401 m^3 ～ 700 m^3	39	20,829	59,436	2,681,238	2,740,674
	701 m^3 ～ 1000 m^3	11	8,714	16,764	1,187,798	1,204,562
	1001 m^3 ～ 2000 m^3	15	20,492	22,860	3,032,682	3,055,542
	2001 m^3 ～ 5000 m^3	16	41,018	24,384	6,511,198	6,535,582
5001 m^3 ～	6	58,366	9,144	9,792,006	9,801,150	
計		67,938	2,284,768	103,537,512	123,245,092	226,782,604

※使用料は調定時の排水量から算定しているため、実査の調定額と異なります。

2-1-1. 調定件数

公共下水道の令和6年度調定件数は、約68,000件あり2か月で40 m³以下の利用者が約71%を70 m³以下の利用者が約96%を占めており、利用者の大半が一般家庭と考えられます。

また、排水量にかかわらず使用料が一定の基本水量区間(20 m³)の利用者は36%、うち10 m³以下の利用は16.3%で、基本水量区間の利用者のうち44%が基本水量の1/2以下となっています。



図 2-1 水量区別調定件数

2-1-2. 排水量

公共下水道の令和6年度排水量は約2,284千m³で、その内訳は調定件数で71%を占めていた40 m³以下の使用者の排水量が43%を同じく96%を占めていた70 m³以下の利用者の排水では81%となっており、調定件数では0.1%の1,000 m³以上の利用者が5%となっています。

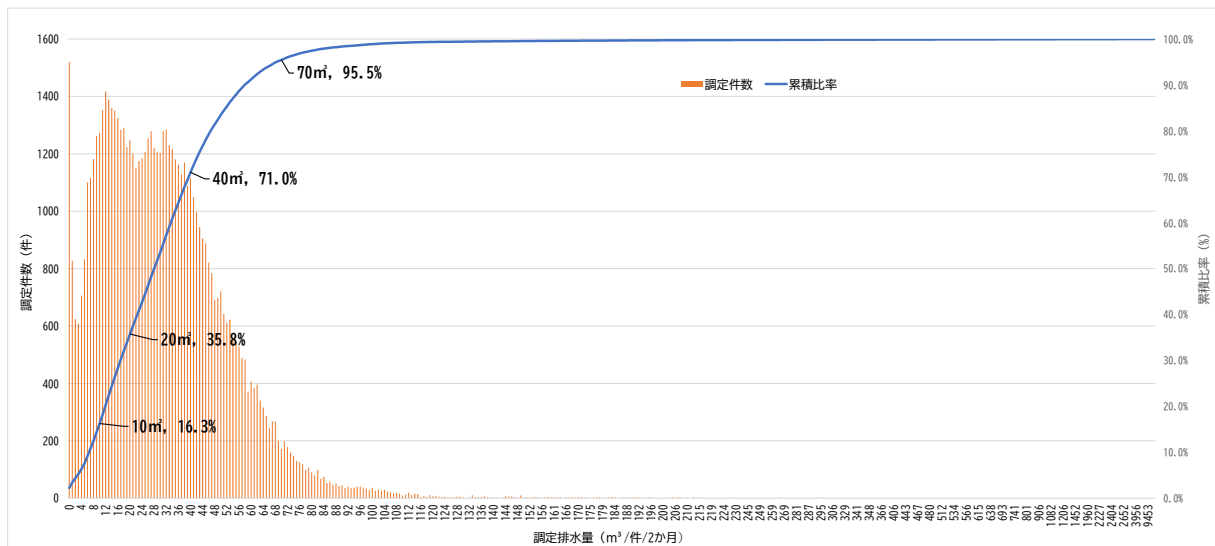

図 2-2 水量区別排水量

2-1-3. 使用料

使用料については、基本水量区間（0～20 m³）については、排水量とほぼ同様の傾向であるが、基本水量区間が一定使用料金であることから 10 m³では、排水量に占める割合 2.6%が使用料では 7.4%に 20 m³では排水量で 11.5%が使用料では 16.5%を占めています。また、調定件数では 0.1%の割合の使用者からの使用料が 8.6%を占めています。

排水量の変動に影響されない基本料金収入が使用料収入全体に占める割合は約 45%と比較的高い割合となっています。

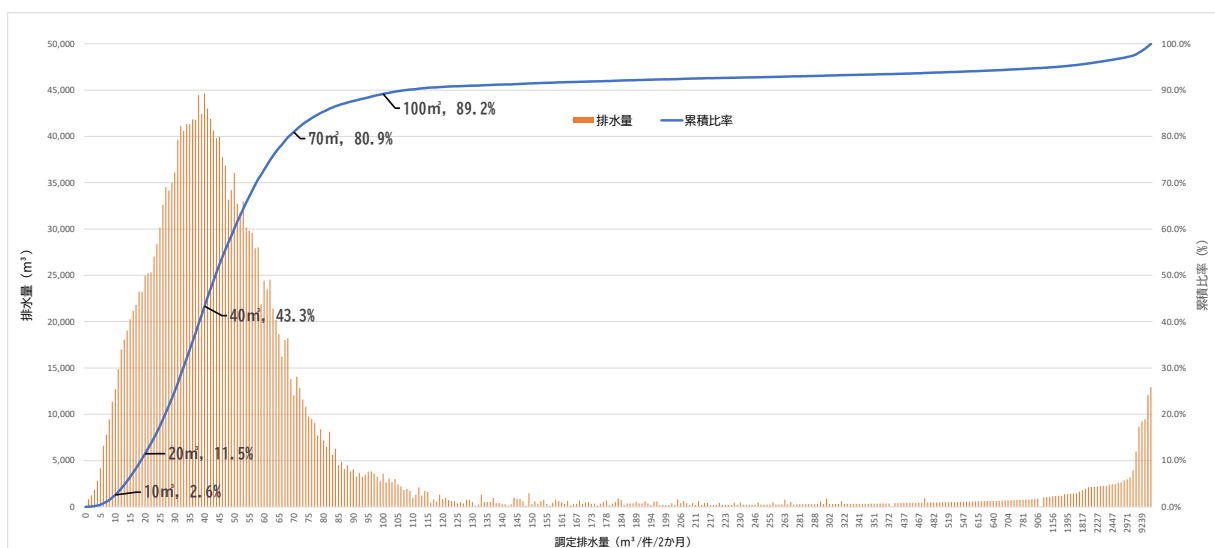

図 2-3 水量区分別使用料

2-2. 農業集落排水

農業集落排水の排水量及び使用料の現状について、令和6年度（令和6年4月～令和7年3月）の検針データを基に整理しました。農業集落排水は公共下水道とは異なり、1調定あたりの基本料金と世帯人員1人あたりの人数割料金となっています。

表 2-2 令和6年度の排水量及び使用料（農業集落排水）

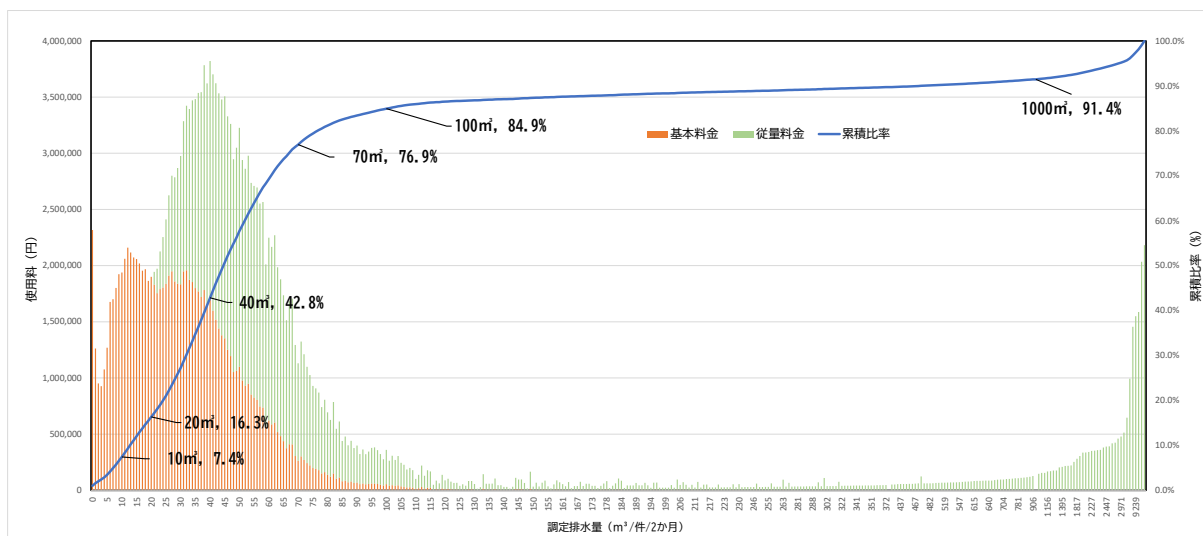
世帯人数 (人)	調定件数 (件)	使用料（円） 税抜		
		基本料金	人数割料金	計
0	18	68,580	0	68,580
1	2	7,620	572	8,192
2	362	1,379,220	207,064	1,586,284
4	511	1,946,910	584,584	2,531,494
5	2	7,620	2,860	10,480
6	315	1,200,150	540,540	1,740,690
7	3	11,430	6,006	17,436
8	209	796,290	478,192	1,274,482
9	1	3,810	2,574	6,384
10	88	335,280	251,680	586,960
12	36	137,160	123,552	260,712
14	30	114,300	120,120	234,420
18	6	22,860	30,888	53,748
32	6	22,860	54,912	77,772
64	2	7,620	36,608	44,228
計	1,591	6,061,710	2,440,152	8,501,862

※使用料は調定時の排水量から算定しているため、実査の調定額と異なります。

2-2-1. 調定件数

農業集落排水の令和6年度調定件数は、約1,590件で世帯人員2～4人の調定で約55%を6人までで76%を占めています。



図 2-4 世帯人員別調定件数

2-2-2. 使用料

令和6年度の使用料金は約8,500千円で、そのうち基本料金が6,000千円と約70%と基本料金収入が非常に高い割合を占めています。

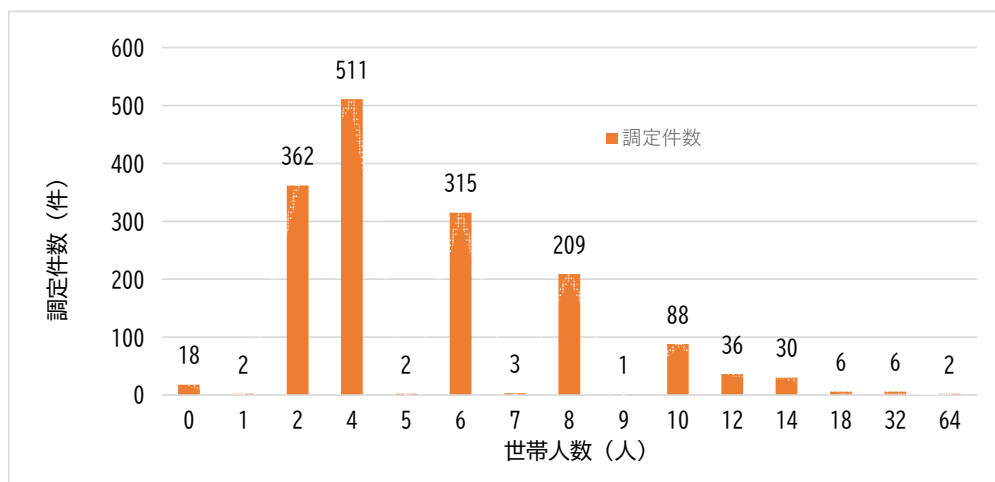

図 2-5 世帯人員別使用料

3. 他団体との比較

本町と県内の他団体の1か月20m³使用時の下水道料金を比較した結果を [図 3-1](#) ~~図 3-1~~ に示します。

他団体の料金データは、総務省が公表している「令和6年度下水道事業経営指標」を各団体のホームページから調査した令和7年度、令和8年度の料金改定情報で補正しています。

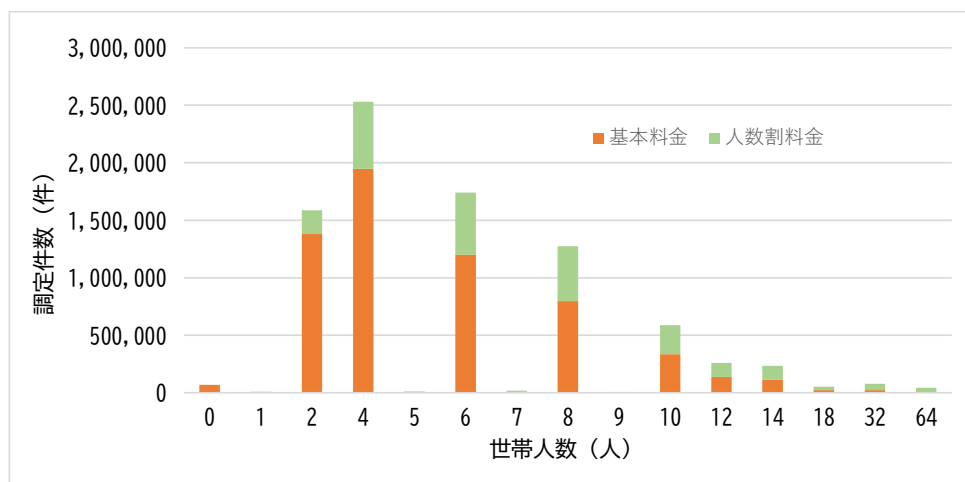
本町の1か月20m³使用時の料金は、県内54団体中で安価な方から14番目、中川流域下水道関連15団体中では3番目となっています。

全国平均2,925円を1,000円以上下回っており、全国平均より安価な県内平均に対しても400円以上下回り、非常に安価な料金設定となっています。



図 3-1 埼玉県内の下水道料金（1か月20m³使用時）

出典：総務省「令和6年度下水道事業経営指標」を補正

表 3-1 県内他団体の下水道料金体系概要（公共下水道）

団体名	料金体系	基本料金 (円) 税抜	基本水量範囲 (円) 税抜	20m ³ /月料金 (円) 税抜	直近の改定
嵐山町	基本水量 + 逡増制	1,500	～ 10 m ³	3,350	R08.04.01
深谷市	基本料金 + 逡増制	1,000	—	3,200	R02.12.01
飯能市	基本水量 + 逡増制	1,416	～ 10 m ³	3,016	R07.10.01
美里町	基本料金 + 逡増制	800	—	3,000	R08.04.01
日高市	基本料金 + 逡増制	500	—	2,900	R07.09.01
滑川町	基本水量 + 逡増制	1,250	～ 10 m ³	2,850	R08.04.01
本庄市	基本水量 + 逡増制	1,340	～ 10 m ³	2,690	R08.04.01
小川町	基本水量 + 逡増制	1,190	～ 10 m ³	2,690	R08.04.01
東松山市	基本水量 + 逡増制	1,060	～ 10 m ³	2,560	R08.01.01
白岡市	基本水量 + 逡増制	1,291	～ 10 m ³	2,551	R06.04.01
桶川市	基本水量 + 逡増制	1,180	～ 8 m ³	2,480	R06.04.01
幸手市	基本水量 + 逡増制	571	～ 5 m ³	2,361	R08.04.01
川口市	基本料金 + 逡増制	1,048	—	2,348	R08.04.01
熊谷市	基本水量 + 逡増制	1,050	～ 10 m ³	2,350	R05.04.01
坂戸、鶴ヶ島下水道組合	基本料金 + 逡増制	1,000	—	2,350	R07.10.01
越谷市	基本水量 + 逡増制	800	～ 6 m ³	2,340	R03.09.01
さいたま市	基本料金 + 逡増制	666	—	2,236	H26.06.01
行田市	基本水量 + 逡増制	708	～ 8 m ³	2,220	R07.03.01
神川町	基本水量 + 逡増制	1,000	～ 10 m ³	2,200	H22.05.01
伊奈町	基本水量 + 逡増制	800	～ 10 m ³	2,180	H30.04.01
春日部市	基本水量 + 逡増制	480	～ 5 m ³	2,160	H28.07.01
鴻巣市	基本水量 + 逡増制	720	～ 8 m ³	2,100	H20.04.01
羽生市	基本水量 + 逡増制	1,000	～ 10 m ³	2,100	R05.01.01
寄居町	基本水量 + 逡増制	1,000	～ 10 m ³	2,100	H04.04.01
北本市	基本水量 + 逡増制	700	～ 8 m ³	2,080	R06.06.01
毛呂山・越生・鳩山下水道組合	基本水量 + 逡増制	975	～ 10 m ³	2,075	R07.10.01
志木市	基本水量 + 逡増制	400	～ 5 m ³	2,050	H18.07.01
三郷市	基本水量 + 逡増制	973	～ 10 m ³	2,013	R02.04.01
松伏町	基本水量 + 逡増制	900	～ 10 m ³	2,000	R06.12.01
八潮市	基本水量 + 逡増制	825	～ 8 m ³	1,977	R06.07.01
上里町	基本水量 + 逡増制	800	～ 10 m ³	1,970	H21.06.12
上尾市	基本料金 + 逡増制	800	—	1,960	H26.10.01
秩父市	基本水量 + 逡増制	905	～ 10 m ³	1,955	R02.11.01
吉見町	基本水量 + 逡増制	750	～ 10 m ³	1,950	H17.04.01
新座市	基本料金 + 逡増制	640	—	1,890	R07.07.01
川島町	基本料金 + 逡増制	470	—	1,870	R07.10.01
蓮田市	基本水量 + 逡増制	800	～ 10 m ³	1,800	H27.10.01
所沢市	基本料金 + 逡増制	830	—	1,790	R08.04.01
加須市	基本水量 + 逡増制	856	～ 10 m ³	1,776	R01.10.01
草加市	基本水量 + 逡増制	820	～ 10 m ³	1,770	H29.04.01
宮代町	基本水量 + 逡増制	762	～ 10 m ³	1,712	H19.04.01
久喜市	基本水量 + 逡増制	800	～ 10 m ³	1,700	H25.04.01
吉川市	基本水量 + 逡増制	800	～ 10 m ³	1,700	H10.04.01
杉戸町	基本水量 + 逡増制	350	～ 5 m ³	1,700	H28.01.01
入間市	基本水量 + 逡増制	700	～ 10 m ³	1,650	H19.06.01
狭山市	基本料金 + 逡増制	600	—	1,570	H31.04.01
富士見市	基本水量 + 逡増制	650	～ 10 m ³	1,500	H17.10.01
川越市	基本料金 + 逡増制	200	—	1,450	H24.11.01
朝霞市	基本料金 + 逡増制	500	—	1,450	R08.04.01
三芳町	基本水量 + 逡増制	600	～ 10 m ³	1,400	H27.10.01
ふじみ野市	基本水量 + 逡増制	533	～ 10 m ³	1,243	H21.04.01
蕨市	基本水量 + 逡増制	610	～ 10 m ³	1,190	H12.04.01
和光市	基本水量 + 逡増制	548	～ 10 m ³	1,148	H23.04.01
戸田市	基本料金 + 逡増制	600	—	930	H29.04.01

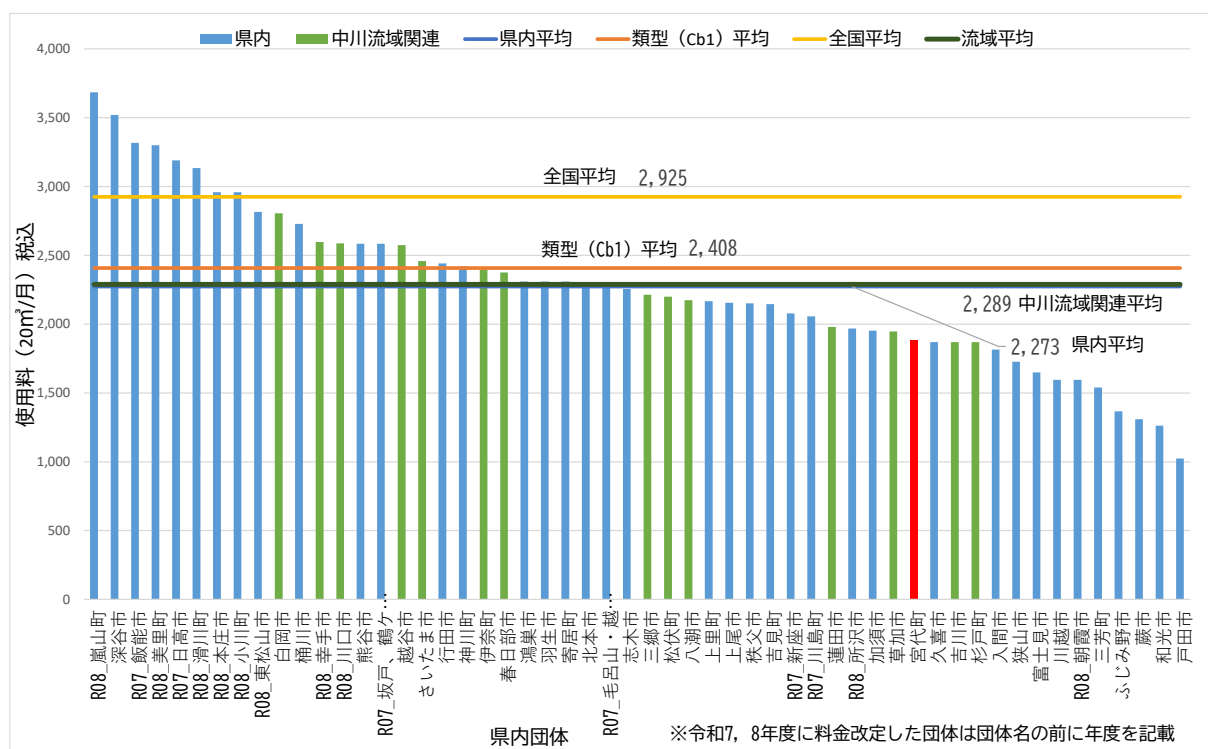
表 3-2 県内他団体の下水道料金体系一覧（公共下水道）

区分	宮代町	さいたま市	川口市	春日部市	草加市	越谷市	八潮市	三郷市	蓮田市	幸手市	吉川市	白岡市	伊奈町	杉戸町	松伏町	川越市	熊谷市	行田市	秩父市	所沢市	飯能市	加須市	本庄市	
	公共(中川流域)	公共(中川流域)	公共(中川流域)	公共(中川流域)	公共(中川流域)	公共(中川流域)	公共(中川流域)	公共(中川流域)	公共(中川流域)	公共(中川流域)	公共(中川流域)	公共(中川流域)	公共(中川流域)	公共(中川流域)	公共(中川流域)	公共	公共	公共	公共	公共	公共	公共	公共	
	1ヶ月換算	1ヶ月	1ヶ月	1ヶ月換算	1ヶ月	1ヶ月	1ヶ月	1ヶ月	1ヶ月換算	1ヶ月換算	1ヶ月換算	1ヶ月	1ヶ月	1ヶ月換算	1ヶ月換算	1ヶ月	1ヶ月	1ヶ月	1ヶ月換算	1ヶ月	1ヶ月換算	1ヶ月	1ヶ月	
基本料金	762	666	1,048	480	820	800	825	973	800	571	800	1,291	800	350	900	200	1,050	708	905	830	1,416	856	1,340	
1	5	17	10													45			5					
6	6			108						114														
7	7																							
9	10																							
11	15	95	140	120	95		103	104	100		90	126	138	90	110	80	130		105	91	160	92	135	
16	20									130														
21	25	105		144		120	106		115			142	150	120	120	105			115	111		105		
26	30																							
31	35		174		100		109	118	130	163			163		150	130	150	150	135	127	198		150	
36	40	114										159										116		
41	50										100													
51	60	133	218	168	204	105	132	117	132	145	195		174	175	140	190	150	170	162	155	149		128	165
61	70																							
71	100																							
101	140		272	190		110		123	146	160							190		180	180		234	142	201
141	150																							
151	200			228						175	228													
201	300	152	298	214		120	142	155	167							175	200	192	195	174				230
301	400									190														
401	500													200	160									
501	600	171	352	238	264	130	150	168	195	205						180								
601	1,000																							
1001	2500		385	264				236																
2501	5000			290																				
5001																								
0m³	762	666	1,048	480	820	800	825	973	800	571	800	1,291	800	350	900	200	1,050	708	905	830	1,416	856	1,340	
1m³	762	683	1,058	480	820	800	825	973	800	571	800	1,291	800	350	900	245	1,050	708	905	835	1,416	856	1,340	
2m³	762	700	1,068	480	820	800	825	973	800	571	800	1,291	800	350	900	290	1,050	708	905	840	1,416	856	1,340	
3m³	762	717	1,078	480	820	800	825	973	800	571	800	1,291	800	350	900	335	1,050	708	905	845	1,416	856	1,340	
4m³	762	734	1,088	480	820	800	825	973	800	571	800	1,291	800	350	900	380	1,050	708	905	850	1,416	856	1,340	
5m³	762	751	1,098	480	820	800	825	973	800	571	800	1,291	800	350	900	425	1,050	708	905	855	1,416	856	1,340	
6m³	762	768	1,108	588	820	800	825	973	800	685	800	1,291	800	430	900	470	1,050	708	905	860	1,416	856	1,340	
7m³	762	785	1,118	696	820	910	825	973	800	799	800	1,291	800	510	900	515	1,050	708	905	865	1,416	856	1,340	
8m³	762	802	1,128	804	820	1,020	825	973	800	913	800	1,291	800	590	900	560	1,050	708	905	870	1,416	856	1,340	
9m³	762	819	1,138	912	820	1,130	886	973	800	1,027	800	1,291	800	670	900	605	1,050	834	905	875	1,416	856	1,340	
10m³	762	836	1,148	1,020	820	1,240	947	973	800	1,141	800	1,291	800	750	900	650	1,050	960	905	880	1,416	856	1,340	
15m³	1,237	1,536	1,748	1,560	1,295	1,790	1,462	1,493	1,300	1,711	1,250	1,921	1,490	1,200	1,450	1,050	1,700	1,590	1,430	1,335	2,216	1,316	2,015	
20m³	1,712	2,236	2,348	2,160	1,770	2,340	1,977	2,013	1,800	2,361	1,700	2,551	2,180	1,700	2,000	1,450	2,350	2,220	1,955	1,790	3,016	1,776	2,690	
25m³	2,237	2,936	3,068	2,820	2,245	2,940	2,507	2,533	2,375	3,011	2,150	3,261	2,930	2,300	2,600	1,975	3,000	2,850	2,530	2,345	3,816	2,301	3,365	
30m³	2,762	3,636	3,788	3,600	2,720	3,540	3,037	3,053	2,950	3,661	2,600	3,971	3,680	2,900	3,200	2,500	3,650	3,480	3,105	2,900	4,616	2,826	4,040	
40m³	3,857	5,376	5,228	5,280	3,720	4,740	4,127	4,233	4,250	5,291	3,500	5,476	5,310	4,100	4,700	3,800	5,150	4,980	4,455	4,170	6,596	3,931	5,540	
50m³	4,997	7,116	6,668	7,080	4,720	5,940	5,217	5,413	5,550	6,921	4,500	7,066	6,940	5,300	6,200	5,100	6,650	6,480	5,805	5,440	8,576	5,091	7,040	
60m³	6,327	9,296	8,348	9,120	5,770	7,260	6,387	6,733	7,000	8,871	5,500	8,806	8,690	6,700	8,100	6,600	8,350	8,100	7,355	6,930	10,556	6,371	8,690	
70m³	7,657	11,476	10,028	11,160	6,820	8,580	7,557	8,053	8,450	10,821	6,700	10,546	10,440	8,100	10,000	8,100	10,050	9,720	8,905	8,420	12,536	7,651	10,340	
80m³	8,987	13,656	11,708	13,200	7,870	9,900	8,727	9,373	9,900	12,771	7,900	12,286	12,190	9,500	11,900	9,600	11,750	11,340	10,455	9,910	14,516	8,931	11,990	
100m³	11,647	18,016	15,068	17,280	9,970	12,540	11,067	12,013	12,800	16,671	10,300	15,766	15,690	12,300	15,700	12,600	15,150	14,580	13,555	12,890	18,476	11,491	15,290	
150m³	18,297	31,616	24,568	27,480	15,470	19,140	17,217	19,313	20,800	26,421	17,600	25,316	25,090	19,300	25,200	20,100	24,650	23,580	22,555	20,340	30,176	18,591	25,340	
200m³	24,947	45,216	34,068	38,880	20,970	25,740	23,367	26,613	29,550	37,821	26,100	34,866	34,490	26,300	34,700	27,600	34,150	32,580	31,555	27,790	41,876	25,691	35,390	
300m³	40,147	75,016	55,468	61,680	32,970	39,940	38,867	43,313	47,050	60,621	48,100	53,966	53,290	40,300	53,700	45,100	54,150	51,780	51,055	45,190	65,276	39,891	58,390	
400m³	55,347	104,816	76,868	84,480	44,970	54,140	54,367	60,013	66,050	83,421	70,100	73,066	73,290	56,300	72,700	62,600	74,150	70,980	70,555	62,590	88,676	54,091	81,390	
500m³	70,547	134,616	98,268	107,280	56,970	68,340	69,867	76,713	85,050	106,221	92,100	92,166	93,290	72,300	91,700	80,100	94,150	90,180	90,055	79,990	112,076	68,291	104,390	
1,000m³	156,047	310,616	217,268	239,280	121,970	143,340	153,867	174,213	187,550	220,221	202,100	187,666	193,290	162,300	186,700	175,100	209,150	192,180	192,555	181,990	248,076	139,291	233,890	
2,000m³	327,047	695,616	481,268	503,280	251,970	293,340	321,867	410,213	392,550	448,221	422,100	378,666	406,290	342,300	376,700	365,100	449,150	408,180	397,555	415,990	520,076	281,291	521,890	
3,000m³	498,047	1,080,616	758,268	767,280	381,970	443,340	489,867																	

表 3-2 表-3-2 県内他団体の下水道料金体系一覧（公共下水道）（つづき）

区分	東松山市	狭山市	羽生市	鴻巣市	深谷市	上尾市	蕨市	戸田市	入間市	朝霞市	志木市	和光市	新座市	桶川市	久喜市	北本市	富士見市	日高市	ふじみ野市	三芳町	滑川町	嵐山町	小川町	
	公共	公共	公共	公共	公共	公共	公共	公共	公共	公共	公共	公共	公共	公共	公共	公共	公共	公共	公共	公共	公共	公共	公共	
	1ヶ月換算	1ヶ月換算	1ヶ月換算	1ヶ月換算	1ヶ月換算	1ヶ月	1ヶ月	1ヶ月	1ヶ月換算	1ヶ月換算	1ヶ月	1ヶ月換算	1ヶ月	1ヶ月	1ヶ月	1ヶ月	1ヶ月	1ヶ月	1ヶ月換算	1ヶ月換算	1ヶ月換算	1ヶ月	1ヶ月	
基本料金	1,060	600	1,000	720	1,000	800	610	600	700	500	400	548	640	1,180	800	700	650	500	533	600	1,250	1,500	1,190	
1 ~ 5		12			80	4		11		20		35						120						
6 ~ 7					120					30	100													
9 ~ 10				115										100		115								
11 ~ 15	150	85	110			112	58	22	95	70	115	60	90	110	90		85		71	80	160	185	150	
16 ~ 20																120								
21 ~ 25	170	95	125		180	127	70	76	105	75	130	66	120				105	185	76	90	190	205	180	
26 ~ 30																								
31 ~ 35	200	120	135	120		149			120	85	140	72		120	110	125		215	81		220	225	200	
36 ~ 40																								
41 ~ 50											155					130	125	240						
51 ~ 60			150	125	200	178	90	96	130	95		76	140	130	120	140		270	85	120	240	245	230	
61 ~ 70																	145							
71 ~ 100											165													
101 ~ 140	250	140	165	135		200	125	106	145	100		82	160	140		150				94	140	260	265	250
141 ~ 150																								
151 ~ 200																								
201 ~ 300	290		180	145		231	150	132	170					150	150						280	275	270	
301 ~ 400																								
401 ~ 500																							285	300
501 ~ 600		170	200	155		259	165	150	190	110	185	88	190	160	160				114		330			
601 ~ 1,000																								
1001 ~ 2500	350	200		165		285	190	185		120	210	94		170	180							295	320	
2501 ~ 5000																								
5001 ~																								
0m³	1,060	600	1,000	720	1,000	800	610	600	700	500	400	548	640	1,180	800	700	650	500	533	600	1,250	1,500	1,190	
1m³	1,060	612	1,000	720	1,080	804	610	611	700	520	400	548	675	1,180	800	700	650	620	533	600	1,250	1,500	1,190	
2m³	1,060	624	1,000	720	1,160	808	610	622	700	540	400	548	710	1,180	800	700	650	740	533	600	1,250	1,500	1,190	
3m³	1,060	636	1,000	720	1,240	812	610	633	700	560	400	548	745	1,180	800	700	650	860	533	600	1,250	1,500	1,190	
4m³	1,060	648	1,000	720	1,320	816	610	644	700	580	400	548	780	1,180	800	700	650	980	533	600	1,250	1,500	1,190	
5m³	1,060	660	1,000	720	1,400	820	610	655	700	600	400	548	815	1,180	800	700	650	1,100	533	600	1,250	1,500	1,190	
6m³	1,060	672	1,000	720	1,520	824	610	666	700	630	500	548	850	1,180	800	700	650	1,220	533	600	1,250	1,500	1,190	
7m³	1,060	684	1,000	720	1,640	828	610	677	700	660	600	548	885	1,180	800	700	650	1,340	533	600	1,250	1,500	1,190	
8m³	1,060	696	1,000	720	1,760	832	610	688	700	690	700	548	920	1,180	800	700	650	1,460	533	600	1,250	1,500	1,190	
9m³	1,060	708	1,000	720	1,880	836	610	699	700	720	800	548	955	1,280	800	815	650	1,580	533	600	1,250	1,500	1,190	
10m³	1,060	720	1,000	720	2,000	840	610	710	700	750	900	548	990	1,380	800	930	650	1,700	533	600	1,250	1,500	1,190	
15m³	1,810	1,145	1,550	1,525	2,600	1,400	900	820	1,175	1,100	1,475	848	1,440	1,930	1,250	1,505	1,075	2,300	888	1,000	2,050	2,425	1,940	
20m³	2,560	1,570	2,100	2,100	3,200	1,960	1,190	930	1,650	1,450	2,050	1,148	1,890	2,480	1,700	2,080	1,500	2,900	1,243	1,400	2,850	3,350	2,690	
25m³	3,410	2,045	2,725	2,675	4,100	2,595	1,540	1,310	2,175	1,825	2,700	1,478	2,490	3,030	2,150	2,680	1,925	3,825	1,623	1,800	3,800	4,375	3,590	
30m³	4,260	2,520	3,350	3,250	5,000	3,230	1,890	1,690	2,700	2,200	3,350	1,808	3,090	3,580	2,600	3,280	2,450	4,750	2,003	2,250	4,750	5,400	4,490	
40m³	6,260	3,720	4,700	4,450	6,800	4,720	2,590	2,450	3,900	3,050	4,750	2,528	4,290	4,780	3,700	4,530	3,500	6,900	2,813	3,150	6,950	7,650	6,490	
50m³	8,260	4,920	6,050	5,650	8,600	6,210	3,290	3,210	5,100	3,900	6,300	3,248	5,490	5,980	4,800	5,830	4,750	9,300	3,623	4,050	9,150	9,900	8,490	
60m³	10,260	6,120	7,550	6,900	10,600	7,990	4,190	4,170	6,400	4,850	7,850	4,008	6,890	7,280	6,000	7,230	6,000	12,000	4,473	5,250	11,550	12,350	10,790	
70m³	12,260	7,320	9,050	8,150	12,600	9,770	5,090	5,130	7,700	5,800	9,400	4,768	8,290	8,580	7,200	8,630	7,250	14,700	5,323	6,450	13,950	14,800	13,090	
80m³	14,260	8,520	10,550	9,400	14,600	11,550	5,990	6,090	9,000	6,750	11,050	5,528	9,690	9,880	8,400	10,030	8,700	17,400	6,173	7,700	16,350	17,250	15,390	
100m³	18,260	10,920	13,550	11,900	18,600	15,110	7,790	8,010	11,600	8,650	14,350	7,048	12,490	12,480	10,800	12,830	11,600	22,800	7,873	10,300	21,150	22,150	19,990	
150m³	30,760	17,920	21,800	18,650	28,600	25,110	14,040	13,310	18,850	13,650	23,100	11,148	20,490	19,480	16,800	20,330	18,850	36,300	12,573	17,300	34,150	35,400	32,490	
200m³	43,260	24,920	30,050	25,400	38,600	35,110	20,290	18,610	26,100	18,650	31,850	15,248	28,490	26,480	22,800	27,830	26,100	49,800	17,273	24,300	47,150	48,650	44,990	
300m³	72,260	38,920	48,050	39,900	58,600	58,210	35,290	31,810	43,100	28,650	49,350	23,448	44,990	41,480	37,800	42,830	40,600	76,800	26,673	38,300	75,150	76,800	71,990	
400m³	101,260	52,920	66,050	54,400	78,600	81,310	50,290	45,010	60,100	38,650	66,850	31,648	60,490	56,480	52,800	57,830	55,100	103,800	36,073	52,300	103,150	103,650	98,990	
500m³	130,260	66,920	84,050	68,900	98,600	104,410	65,290	58,210	77,100	48,650	84,350	39,848	76,490	71,480	67,800	72,830	69,600	130,800	45,473	66,300	131,150	132,150	128,990	
1,000m³	275,260	151,920	184,050	146,400	198,600	233,910	147,790	133,210	172,100	103,650	176,850	83,848	171,490	151,480	142,800	152,830	142,100	265,800	102,473	136,300	296,150	278,650	286,990	
2,000m³	625,260	351,920	384,050	311,400	398,600	518,910	337,790	318,210	362,100	223,650	386,850	177,848	361,490	321,480	322,800	312,830	287,100	535,800	216,473	276,300	626,150	573,650	606,990	
3,000m³	975,260	551,920	584,050	476,400	598,600	803,910	527,790	503,210	552,100</															

表 3-2 表-3-2 県内他団体の下水道料金体系一覧（公共下水道）（つづき）

区分	川島町	吉見町	美里町	神川町	上里町	寄居町	坂戸・鶴ヶ島	毛呂山・越生・鳩山
	公共	公共	公共	公共	公共	公共	公共	公共
	1ヶ月	1ヶ月換算	1ヶ月	1ヶ月	1ヶ月換算	1ヶ月	1ヶ月	1ヶ月換算
基本料金	470	750	800	1,000	800	1,000	1,000	975
1	50		100				5	
6								
7								
9								
11	90	120	120	120	117	110	130	110
16								
21	110	130				120	196	
26								
31	120	145	130	140	130	135		120
36								
41								
51	130	160	160	160	143	150	252	150
61								
71								
101	150	170	180	180	175	165	303	170
141								
151								
201	180	180	200	200	200	180		200
301							368	
401								
501	190	190	220	220	225	195		220
601								
1001		195	230	240	250	210		250
2501								
5001								
0m³	470	750	800	1,000	800	1,000	1,000	975
1m³	520	750	900	1,000	800	1,000	1,005	975
2m³	570	750	1,000	1,000	800	1,000	1,010	975
3m³	620	750	1,100	1,000	800	1,000	1,015	975
4m³	670	750	1,200	1,000	800	1,000	1,020	975
5m³	720	750	1,300	1,000	800	1,000	1,025	975
6m³	770	750	1,400	1,000	800	1,000	1,030	975
7m³	820	750	1,500	1,000	800	1,000	1,035	975
8m³	870	750	1,600	1,000	800	1,000	1,040	975
9m³	920	750	1,700	1,000	800	1,000	1,045	975
10m³	970	750	1,800	1,000	800	1,000	1,050	975
15m³	1,420	1,350	2,400	1,600	1,385	1,550	1,700	1,525
20m³	1,870	1,950	3,000	2,200	1,970	2,100	2,350	2,075
25m³	2,420	2,600	3,600	2,800	2,555	2,700	3,330	2,625
30m³	2,970	3,250	4,200	3,400	3,140	3,300	4,310	3,175
40m³	4,170	4,700	5,500	4,800	4,440	4,650	6,270	4,375
50m³	5,370	6,150	6,800	6,200	5,740	6,000	8,230	5,575
60m³	6,670	7,750	8,400	7,800	7,170	7,500	10,750	7,075
70m³	7,970	9,350	10,000	9,400	8,600	9,000	13,270	8,575
80m³	9,270	10,950	11,600	11,000	10,030	10,500	15,790	10,075
100m³	11,870	14,150	14,800	14,200	12,890	13,500	20,830	13,075
150m³	19,370	22,650	23,800	23,200	21,640	21,750	35,980	21,575
200m³	26,870	31,150	32,800	32,200	30,390	30,000	51,130	30,075
300m³	44,870	49,150	52,800	52,200	50,390	48,000	81,430	50,075
400m³	62,870	67,150	72,800	72,200	70,390	66,000	118,230	70,075
500m³	80,870	85,150	92,800	92,200	90,390	84,000	155,030	90,075
1,000m³	175,870	180,150	202,800	202,200	202,890	181,500	339,030	200,075
2,000m³	365,870	375,150	432,800	442,200	452,890	391,500	707,030	450,075
3,000m³	555,870	570,150	662,800	682,200	702,890	601,500	1,075,030	700,075
4,000m³	745,870	765,150	892,800	922,200	952,890	811,500	1,443,030	950,075
5,000m³	935,870	960,150	1,122,800	1,162,200	1,202,890	1,021,500	1,811,030	1,200,075
現行使用料施行年月日	R07.10.01	H17.04.01	R08.04.01	H22.05.01	H21.06.12	H04.04.01	R07.10.01	R07.10.01

3-1. 農業集落排水

本町と県内の他団体の1か月20m³使用時の下水道料金を比較した結果を [図 3-2](#) ~~図 3-2~~ に示します。

他団体の料金データは、総務省が公表している「令和6年度下水道事業経営指標」を引用しています。

本町の1か月20m³使用時の料金は、県内24団体中で安価な方から9番目となっていますが、全国平均及び県内平均と大きくは乖離しておらず平均に近い料金設定がされています。



図 3-2 埼玉県内の下水道料金 (1か月20m³使用時)

出典：総務省「令和6年度下水道事業経営指標」

表 3-3 県内他団体の下水道料金体系概要（農業集落排水）

団体名	料金体系	基本料金 (円) 税抜	人数使用料 (1人あたり税 抜)	1㎡あたり (円 税抜)	20㎡/月料金 (円税抜)	直近の改定
熊谷市	定額制	2,382	473		3,800	H17.04.01
松伏町	定額制	2,000	500		3,500	H16.06.01
蓮田市	定額制	2,000	500		3,500	H09.04.01
久喜市	定額制	2,000	460		3,380	H25.04.01
加須市	基本料金+従量制	2,095		56	3,221	H28.04.01
秩父市	定額制	2,000	400		3,200	H18.04.01
深谷市	基本料金 + 逓増制	公共下水道と同じ料金体系を採用			3,200	R03.04.01
吉川市	定額制	2,000	400		3,200	H16.12.13
寄居町	定額制	2,000	370		3,110	H14.04.01
上里町	定額制	1,909	382		3,054	H15.12.16
本庄市	定額制	1,700	450		3,050	H11.04.01
美里町	基本料金 + 逓増制	公共下水道と同じ料金体系を採用			3,000	R08.04.01
白岡市	定額制	2,000	300		2,900	H12.04.01
幸手市	定額制	2,000	300		2,900	H19.04.01
日高市	基本料金 + 逓増制	公共下水道と同じ料金体系を採用			2,900	R07.09.01
滑川町	基本料金 + 逓増制	公共下水道と同じ料金体系を採用			2,850	R08.04.01
宮代町	定額制	1,905	286		2,763	H17.04.01
鴻巣市	定額制	2,000	250		2,750	H02.10.01
小川町	基本料金 + 逓増制	公共下水道と同じ料金体系を採用			2,690	R08.04.01
川越市	定額制	1,619	333		2,618	H18.04.01
鳩山町	基本料金 + 逓増制	公共下水道と同じ料金体系を採用			2,075	R07.10.01
毛呂山町	基本料金 + 逓増制	公共下水道と同じ料金体系を採用			2,075	R07.10.01
越生町	基本料金 + 逓増制	公共下水道と同じ料金体系を採用			2,075	R07.10.01
吉見町	基本料金 + 逓増制	公共下水道と同じ料金体系を採用			1,950	H17.04.01

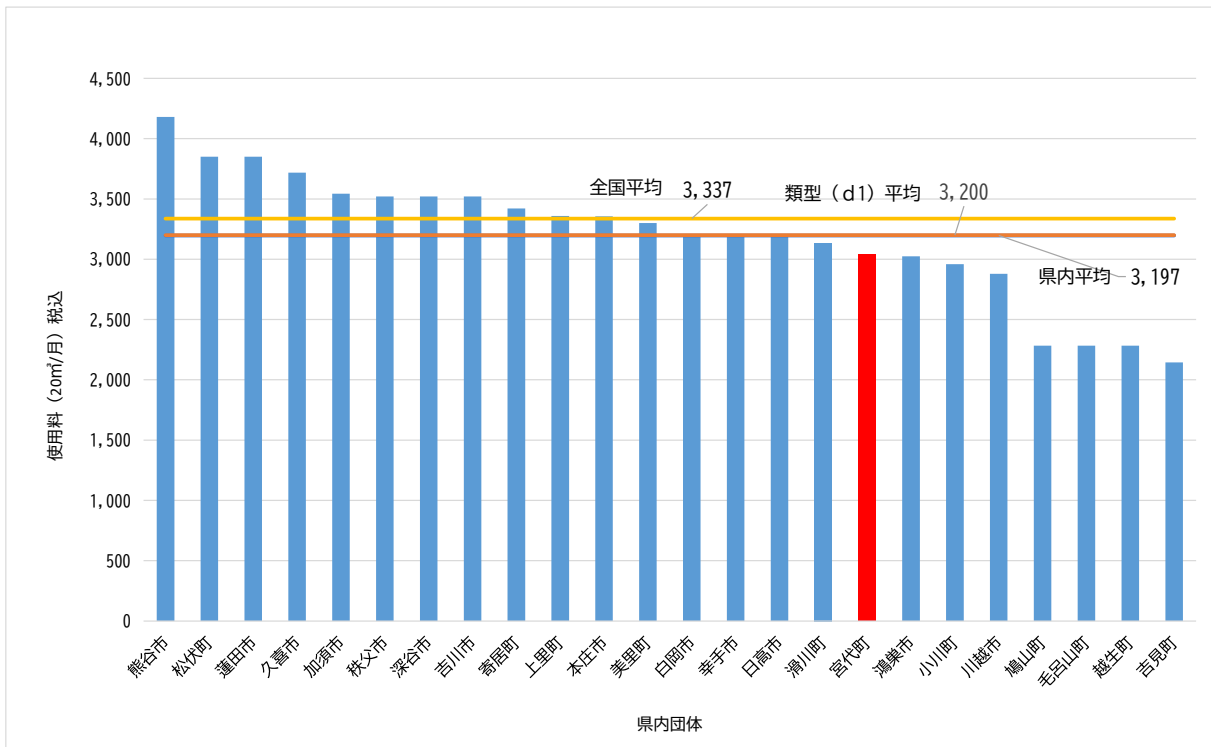
出典：各団体ホームページ及び総務省「令和6年度 地方公営企業決算状況調査」より

※人数使用料の場合の 20㎡/月料金は、世帯人員3人の場合

4. 下水道料金体系素案の提示に向けて

4-1. 下水道事業の運営原則

下水道は、自治体等が料金等を徴収して運営している公営企業であり、運営原則として以下の2点が挙げられます。

- | |
|------------------------|
| ① 独立採算制 による事業運営 |
| ② 受益者負担 の原則 |

雨水処理(浸水防除)	汚水処理(生活雑排水の処理)
	
【受益者の特定】不可 > 自然現象であり、発生者の特定が不可 > 特定の民地ではなく、道路等の公共施設の浸水防除も担い、受益者の特定が不可	【受益者の特定】可能 > 生活、経済活動により生じるため発生者の特定が可能 > 下水道への接続者が受益者となるため、受益者の特定が可能
事業に要する費用は 公費(税金) が原則	事業に要する費用は 私費(使用料) が原則

図 4-1 雨水公費、汚水私費の原則

4-2. 今後の審議会のスケジュール

「下水道事業の運営原則」に基づき、水道料金体系素案①をとりまとめます。さらに、現実的な料金体系表へと調整していくものとして、水道料金体系素案②を提示する予定です。

表 4-1 今後の審議会のスケジュール

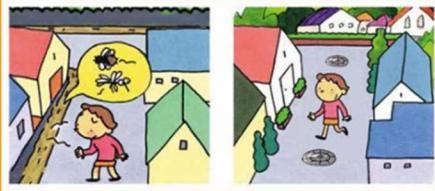
回数	開催予定日	協議内容	
第1回	(令和7年12月18日)	委員委嘱・諮問 経営戦略の改定について 水道料金及び下水道使用料のあり方について 下水道事業経営戦略(改定素案)について 審議会のスケジュールについて	済
第2回	(令和8年3月5日)	財政収支見通し(上水道)について 宮代町下水道事業経費回収率向上に向けたロードマップ	
第3回	(令和8年4月30日)	下水道事業経営戦略素案について 料金体系の現状(県内事業者との比較)	今回
第4回	(令和8年6月下旬)	料金算定の考え方について 料金体系素案の提示①	
第5回	(令和8年8月中旬)	料金体系素案の提示② 下水道経営戦略本案	
第6回	(令和8年11月上旬)	審議会進捗状況周知結果・議会情報の共有 パブリックコメント(パブコメ)の結果確認 料金表の確定	
第7回	(令和8年12月下旬)	下水道経営戦略答申案決定 料金改定答申案決定	