

| ■各階床面積 | | | | | |
|------------|--------|--------|------------|------------|--|
| 1階 | | | | | |
| 符号 | W(m) | W(m) | A(㎡) | A/2(㎡) | |
| 校舎棟南 | | | | | |
| s1 | 18.200 | 7.280 | 132.496000 | | |
| s2 | 1.820 | 3.640 | 6.624800 | | |
| s3 | 16.380 | 7.280 | 119.246400 | | |
| s4 | 16.380 | 3.640 | 59.623200 | | |
| s5 | 3.640 | 1.508 | 5.489120 | | |
| s6 | 3.640 | 3.640 | 13.249600 | 6.624800 | |
| s7 | 9.412 | 9.412 | 88.585744 | 44.292872 | |
| s8 | 3.640 | 3.640 | 13.249600 | 6.624800 | |
| s9 | 5.148 | 9.412 | 48.452976 | | |
| s10 | 3.640 | 4.238 | 15.426320 | | |
| s11 | 14.560 | 15.158 | 220.700480 | | |
| 小計 | | | | 665.601768 | |
| 校舎棟南 1階床面積 | | 校舎部分 | | 665.60 | |
| 校舎棟南 1階床面積 | | | | 665.60 | |

| ■南壁等 | | | | |
|-----------|--------|-------|-----------|-----------|
| sA | 14.560 | 4.000 | 58.240000 | |
| aB | 3.640 | 4.000 | 14.560000 | EVシャフト |
| sC | 18.200 | 0.520 | 9.464000 | |
| 小計 | | | | 82.264000 |
| 南壁等 1階床面積 | | | | 82.26 |
| 南壁等 1階床面積 | | | | 82.26 |

| 校舎棟東 | | | | |
|------------|--------|--------|------------------|------------|
| e1-1 | 10.920 | 3.640 | 39.748800 | |
| e1-2 | 7.280 | 10.010 | 72.872800 | |
| e1-3 | 10.920 | 6.370 | 69.560400 | |
| e2 | 14.560 | 7.280 | 105.996800 | |
| e3 | 3.640 | 7.280 | 26.499200 | |
| e4 | 14.560 | 10.010 | 145.745600 | |
| e5 | 10.920 | 14.560 | 158.995200 | |
| e6 | 7.280 | 10.920 | 79.497600 | |
| e7 | 23.660 | 10.920 | 258.367200 | |
| e8 | 20.020 | 10.920 | 218.618400 | |
| ▲e9 | 3.880 | 4.155 | 16.121400 | 面積不算入 |
| | | | 小計 | 871.601800 |
| | | | 小計 | 145.745600 |
| | | | 小計 | 142.433200 |
| 校舎棟東 1階床面積 | | | | |
| | | | 校舎部分 | 871.60 |
| | | | 地域コミュニティ施設専有 | 145.74 |
| | | | 地域コミュニティ施設と学校の共有 | 142.43 |
| | | | 南登等 1階床面積 | 1159.78 |

| 北壁等 | | | | |
|------------------|-------|-------|-----------|------------|
| nA-1 | 4.000 | 5.460 | 21.840000 | |
| nA-2 | 4.000 | 7.280 | 29.120000 | |
| nB-1 | 0.520 | 5.460 | 2.839200 | |
| nB-2 | 0.260 | 3.640 | 0.946400 | |
| nB-3 | 0.260 | 3.640 | 0.946400 | |
| | | | 小計 | 30.066400 |
| | | | 小計 | 25.625600 |
| 北壁等 1階床面積 | | | | 校舎部分 30.06 |
| 地域交流センター施設と学校の共有 | | | | 25.62 |
| 北壁等 1階床面積 | | | | 55.69 |

| 校舎棟北 | | | | | |
|-------------------------|--------|--------|------------|------------|--------|
| n1-1 | 13.650 | 10.010 | 136.636500 | | |
| n1-2 | 10.920 | 2.730 | 29.811600 | | |
| n1-3 | 5.460 | 1.900 | 10.374000 | | |
| n1-4 | 2.730 | 1.900 | 5.187000 | | |
| n1-5 | 2.730 | 1.900 | 5.187000 | | |
| n1-6 | 10.920 | 20.850 | 227.682000 | | |
| n1-7 | 10.010 | 7.280 | 72.872800 | | |
| n1-8 | 7.280 | 10.010 | 72.872800 | | |
| n1-9 | 10.010 | 18.200 | 182.182000 | | |
| n2 | 6.370 | 15.470 | 98.543900 | | |
| n3 | 7.280 | 1.820 | 13.249600 | | |
| | | | 小計 | 5.187000 | |
| | | | 小計 | 409.691100 | |
| | | | 小計 | 366.848300 | |
| | | | 小計 | 72.872800 | |
| 校舎棟北 1階床面積：地域3a-2c1施設専用 | | | | | 5.18 |
| ：地域3a-2c1施設と学校の共有 | | | | | 409.69 |
| ：学童保育所の専有 | | | | | 366.84 |
| ：学童保育所と学校の共有 | | | | | 72.87 |
| 校舎棟北 1階床面積 | | | | | 854.59 |

| ■屋内体育館棟 | | | | |
|---------------|--------|--------|-------------|-------------|
| a1 | 24.570 | 42.970 | 1055.772900 | |
| a2 | 12.065 | 1.330 | 16.046450 | |
| a3 | 4.750 | 1.330 | 6.317500 | |
| a4 | 1.820 | 7.900 | 14.378000 | |
| 小計 | | | | 1092.514850 |
| ■屋内体育館棟 1階床面積 | | | | 1092.51 |
| ■屋内体育館棟 1階床面積 | | | | 1092.51 |
| 1階床面積 合計 | | | | 3910.43 |

| 2階 | | | | |
|------------|--------|--------|-------------|------------|
| 符号 | W(m) | W(m) | A(nf) | A/2(nf) |
| □校舎棟南 | | | | |
| s1 | 18.200 | 7.280 | 132.496000 | |
| s2 | 1.820 | 3.640 | 6.624800 | |
| s3 | 12.740 | 10.920 | 139.120800 | |
| s4 | 7.280 | 7.280 | 52.998400 | 26.499200 |
| s5 | 14.560 | 15.158 | 220.700480 | |
| s6 | 3.640 | 3.640 | 13.249600 | 6.624800 |
| s7 | 9.412 | 9.412 | 88.585744 | 44.292872 |
| s8 | 1.066 | 1.066 | 1.136356 | 0.568178 |
| s9 | 5.148 | 9.412 | 48.452976 | |
| 小計 | | | | 625.380106 |
| 校舎棟南 2階床面積 | | | 校舎部分 625.38 | |
| 校舎棟南 2階床面積 | | | 625.38 | |

| ■南壁等 | | | | |
|-----------|--------|-------|-----------|-----------|
| sA | 14.560 | 4.000 | 58.240000 | |
| sB | 3.640 | 4.000 | 14.560000 | EVシャフト |
| sC | 18.200 | 0.520 | 9.464000 | |
| | | | 小計 | 82.264000 |
| 南壁等 2階床面積 | | | : 校舎部分 | 82.26 |
| 南壁等 2階床面積 | | | | 82.26 |

| ■校舎棟東 | | | | |
|------------|--------|--------|------------|-------------|
| e1 | 3.640 | 3.640 | 13.249600 | |
| e2 | 14.560 | 13.650 | 198.744000 | |
| e3 | 3.715 | 4.550 | 16.903250 | |
| e4 | 14.560 | 12.740 | 185.494400 | |
| e5 | 9.200 | 4.550 | 41.860000 | |
| e6 | 10.920 | 14.560 | 158.995200 | |
| e7 | 5.460 | 3.640 | 19.874400 | |
| e8 | 7.280 | 14.560 | 105.996800 | |
| e9 | 12.740 | 14.560 | 185.494400 | |
| e10 | 7.280 | 7.280 | 52.998400 | |
| e11 | 18.200 | 3.640 | 66.248000 | |
| e12 | 0.600 | 3.640 | 2.184000 | |
| | | | 小計 | 1048.042450 |
| 校舎棟東 2階床面積 | | 校舎部分 | | 1048.04 |
| 校舎棟東 2階床面積 | | | 1048.04 | |

| ■北壁等 | | | | |
|-----------|-------|--------|------------|-----------|
| nA | 4.000 | 12.740 | 50.960000 | |
| nB | 0.520 | 6.370 | 3.312400 | |
| | | | | |
| | | | | |
| 小計 | | | | 54.272400 |
| 北壁等 2階床面積 | | | 校舎部分 54.27 | |
| 北壁等 2階床面積 | | | 54.27 | |

| 校舎棟北 | | | | |
|------------|--------|------------|------------|------------|
| n1 | 20.930 | 12.740 | 266.648200 | |
| n2 | 14.560 | 6.370 | 92.747200 | |
| n3 | 10.010 | 5.460 | 54.654600 | |
| n4 | 2.730 | 6.370 | 17.390100 | |
| n5 | 16.380 | 2.730 | 44.717400 | |
| n6 | 0.295 | 2.730 | 0.805350 | |
| | | | | |
| | | | 小計 | 476.962850 |
| 校舎棟北 2階床面積 | | 校舎部分 | | 476.96 |
| | | 校舎棟北 2階床面積 | | 476.96 |

| ■屋内体育館棟 | | | | |
|-------------------|-------|-------|-----------|-----------|
| a1 | 4.750 | 7.700 | 36.575000 | |
| a2 | 1.190 | 2.730 | 3.248700 | |
| | | | | |
| | | | | |
| 小計 | | | | 39.823700 |
| 屋内体育館棟 2階床面積：校舎部分 | | | | 39.82 |
| 屋内体育館棟 2階床面積 | | | | 39.82 |
| 2階床面積 合計 | | | | 2326.73 |

| ■床面積 合計 | | | | | | | |
|---------|---------|--------|---------|--------|---------|---------|---------|
| | 校舎棟南 | 南壁等 | 校舎棟東 | 北壁等 | 校舎棟北 | 屋内体育館棟 | 体育倉庫 |
| 2階 | 625.38 | 82.26 | 1048.04 | 54.27 | 476.96 | 39.82 | |
| 1階 | 665.60 | 82.26 | 1159.78 | 55.69 | 854.59 | 1092.51 | 63.50 |
| 各棟小計 | 1290.98 | 164.52 | 2207.82 | 109.96 | 1331.55 | 1132.33 | 63.50 |
| 各棟合計 | | | | | | | |
| 総計 | | | | | | 6237.16 | |
| | | | | | | | 6309.72 |

| ■建寄面積 合計 | | | | |
|----------|---------|-------|------|---------|
| | 校舎棟 | 体育倉庫 | ゴミ庫 | ポンベ庫 |
| 各棟小計 | 4119.13 | 63.50 | 7.96 | 1.10 |
| 合計 | | | | 4191.69 |

| ■建寄面積 | | | | |
|-------------|-------|--------|--------|-----------|
| 符号 | W(m) | W(m) | A(nf) | A/2(nf) |
| あ | 0.300 | 32.470 | 9.741 | |
| い | 7.755 | 1.330 | 10.314 | |
| う | 7.490 | 0.800 | 5.992 | |
| え | 0.300 | 23.660 | 7.098 | |
| お | 1.510 | 15.380 | 23.223 | |
| か | 0.890 | 0.195 | 0.173 | |
| き | 1.730 | 0.820 | 1.418 | |
| く | 2.800 | 0.210 | 0.588 | |
| け | 2.860 | 6.500 | 18.590 | |
| こ | 6.500 | 9.412 | 61.178 | |
| さ | 8.449 | 8.449 | 71.385 | 35.692500 |
| し | 2.860 | 1.172 | 3.351 | |
| ず | 2.860 | 2.860 | 8.179 | 4.089500 |
| せ | 1.730 | 2.707 | 4.683 | |
| ぞ | 7.100 | 3.140 | 22.576 | |
| 小計 | | | | 208.707 |
| 1階床面積 + A~H | | | | 4119.137 |
| 校舎棟 建寄面積 | | | | 4119.13 |

| ■体育倉庫 (既製品) | | | |
|-------------|-------|--------|-----------|
| | 3.470 | 18.300 | 63.501000 |
| 体育倉庫 (既製品) | 床面積 | | 63.50 |
| ■ゴミ庫 (既製品) | | | |
| | 4.127 | 1.930 | 7.965110 |
| 体育倉庫 (既製品) | 床面積 | | 7.96 |
| ■ポンベ庫 (既製品) | | | |
| | 1.100 | 1.000 | 1.100000 |
| 体育倉庫 (既製品) | 床面積 | | 1.10 |

| 床面積 | |
|------------------|---------|
| 校舎部分 | 3936.43 |
| 地域コミュニティ施設専有 | 150.92 |
| 地域コミュニティ施設と学校の共有 | 577.74 |
| 学童保育所の専有 | 366.84 |
| 学童保育所と学校の共有 | 72.87 |
| 屋内体育館棟、体育倉庫、ゴミ庫 | 1204.89 |
| 計 | 6309.69 |
| 余り0.03㎡は校舎部分に含む | |
| 建物の総床面積 | 6309.72 |

| 床面積 接分率 | | |
|------------------|---------|---------|
| 校舎部分 | 3936.43 | 77.10% |
| 地域コミュニティ施設専有 | 150.92 | 2.96% |
| 地域コミュニティ施設と学校の共有 | 577.74 | 11.32% |
| 学童保育所の専有 | 366.84 | 7.19% |
| 学童保育所と学校の共有 | 72.87 | 1.43% |
| 計 | 5104.80 | 100.00% |
| 屋内体育館棟、体育倉庫、ゴミ庫 | | |
| | 1204.89 | |

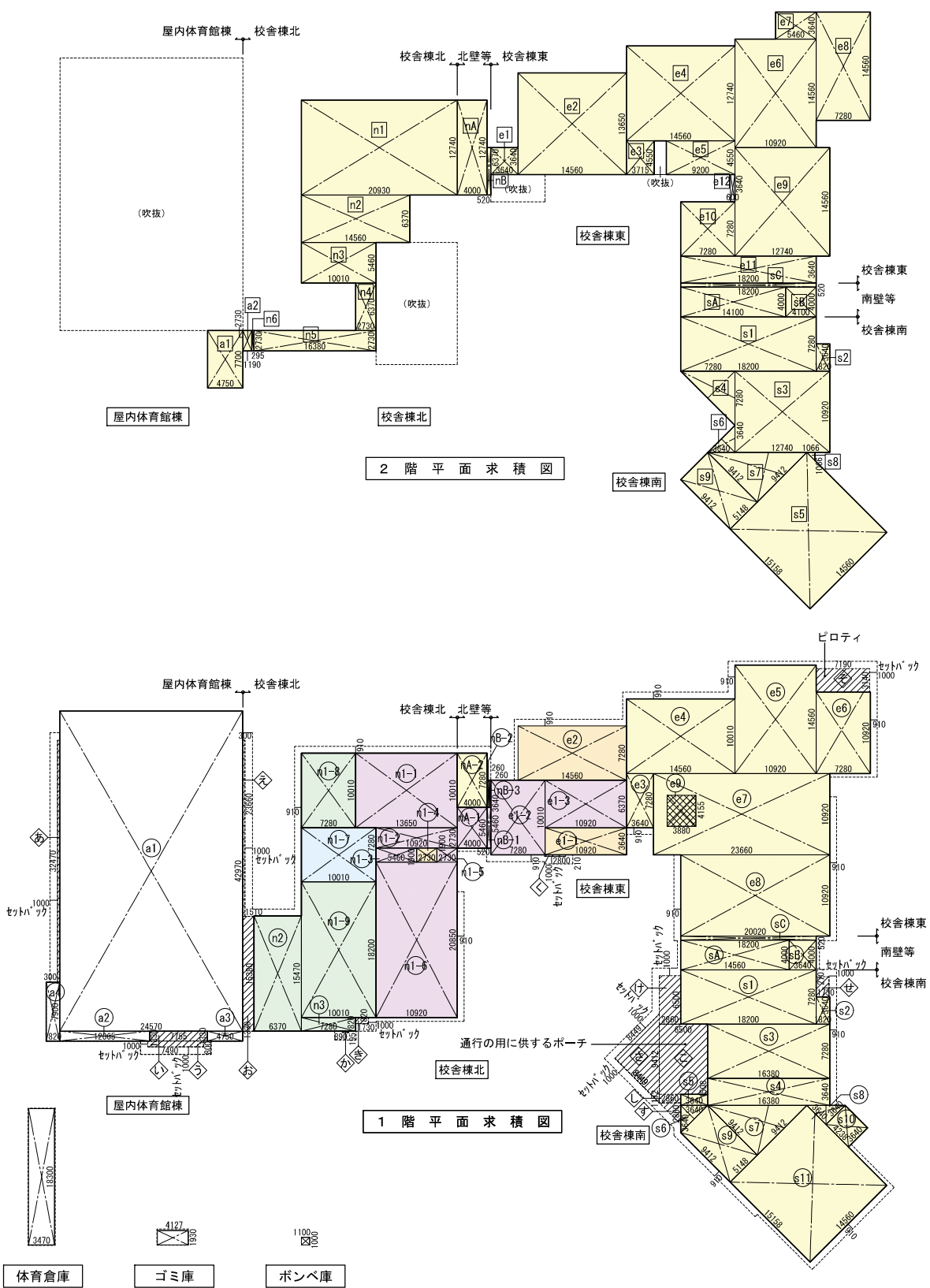

- 校舎部分
- 地域コミュニティ施設専有
- 地域コミュニティ施設と学校の共有
- 学童保育所の専有
- 学童保育所と学校の共有
- 屋内体育館棟、体育倉庫、ゴミ庫

| | | | | | | |
|--|--|--|--|---|---|------|
| 株式会社東畑建築事務所 TOHATA ARCHITECTS & ENGINEERS, INC. | | 設計番号 20250043 一級建築士 No.273069 高木 耕一 | 作成日 2025.12 一級建築士 No.343695 久保 久志 | 種別/備考 一級建築士 No.345792 構造設計一級建築士 No.9786 中牟田 昌慶 | 工事名称 須賀小学校地域拠点施設建設工事 図面名称 建物面積求積図 縮尺 A1: 1/400 A3: 1/800 | 図面番号 |
|--|--|--|--|---|---|------|