

メイドインみやしろ **推奨品**

「メイドインみやしろ推奨品制度」は、宮代町の豊かな自然や、育まれてきた文化や歴史、優れた技術などから生まれた「宮代町でしか味わえない」、「宮代町でしか手に入らない」逸品を認定する制度です。今年度の推奨品は、49商品が決まりました。

認定マーク「みやしろさん」を目印に、メイドインみやしろ推奨品をぜひ体験してみてください。

令和8年度に加わった新しいお店

宮代もち処



宮代あげ

宮代あげは、素材のうまみを生かすこだわりの米油で揚げた当店の人気商品です。

国産のうるち米ともち米を使用した生地でこめ白絞油を使って揚げているため、「いくら食べても胸焼けをしない」のが特徴です。種類は塩と醤油、コンソメ、チーズ、ソース、青のりなど、様々な種類がありますが、塩と醤油は開業してからの人気フレーバーです。

一つ一つ職人が店内で手作りしており、サクサクで一度食べたら止まらない揚げ餅をぜひご賞味ください。

メイドインみやしろとは

宮代町の自慢の品 「メイドインみやしろ推奨品」



▲認定マーク「みやしろさん」

メイドインみやしろとは、町内の優れた商品や製品、農産物等を「メイドインみやしろ推奨品」として認証し、広く町内外にPRし、地域経済の活性化と町の知名度アップに繋げることを目的とした制度です。

メイドインみやしろ推奨品の登録を受けた店舗には、認定マーク「みやしろさん」が掲載されたのぼり旗が設置されています。

地産地消推進の店



「地産地消推進の店」とは、町産農産物を積極的に取り扱う飲食店や加工所のことです。

認定店は町特産品の巨峰をモチーフとした看板が目印！

食部門

アムフルス ※地産地消推進の店



宮代町川端3-7-6
☎0480-44-9362
定休日:月・火
駐車場:有



ロッゲン (有機ライ麦100%)
フル 1,188円 / ハーフ 594円

日本では売っているお店が少ない有機ライ麦100%のドイツパンです。ライ麦は低GI食品で、血糖値の上昇を抑える効果もあります。 ※一升パン可

クルミブロート (有機ライ麦50%)

フル 1,100円 / ハーフ 550円

有機ライ麦50%で、クルミ入りで歯ごたえもあり、食べやすいドイツパン。ドイツパン、初心者にもオススメ!



ハナマンテンブロート (有機ライ麦15%)

フル 1,080円 / ハーフ 540円

埼玉県産小麦ハナマンテン85%。モチモチ食感の新しいドイツパン。ドイツパンの中でも食パンに一番近い商品で、子どもに人気のパン! ※一升パン可



春日部 小売酒販組合 宮代支部



取扱店は店舗マップでご確認ください。

純米吟醸 宮代そだち
720ml 1,600円
1.8ℓ 3,250円

宮代町の自然が育んだ酒造好適米を100%使用し、お米の風味を生かした飲みごたえのある1本です。



宮代五百万石 せんべい
9枚入り 640円

酒造好適米「五百万石」の特徴を生かしたせんべい。

川野武次郎商店



宮代町和戸103
☎0480-35-1894
定休日:日・祝
駐車場:有



せんべい生地 手焼きキット 1,080円

ご自宅のトースターなどで簡単にできたての本格的な手焼き煎餅作りが体験できます。

セット内容:煎餅生地(440g)、秘伝のたれ、たれ専用のハケ

わらべ進物

5枚入り210円、箱入り(35枚)1,500円

飽きのこない味付けと食べやすさのロングセラー商品。宮代産コシヒカリを使用したしょうゆ、青のり、ごまの3種類。



丸粒うす焼き 12枚入り 400円

原料は、宮代産うるち米。米粒のまま煎餅に炊き上げ、パリパリ感を出すため、薄く食べやすい大きさに焼き上げました。



八宝堂



和戸店:宮代町和戸1-4-15
 学園台店:宮代町学園台2-2-11
 宮代町学園台2-2-11
 ☎0480-32-6320
 定休日:水 駐車場:有



花もくれん 184円

宮代町の町花「ハクモクレン」のイメージを和菓子に落とした逸品。青梅の甘露煮を黄身あん(卵黄のあん)でくるみ、ホワイトチョコをかけました。

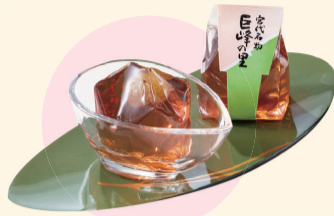

巨峰の里 152円

宮代町の「特産品」の巨峰にちなみ、ゼリーの中に宮代産の巨峰ワインと種付きの巨峰1粒が入っています。

宝もなか 194円

最中の中身は白あん
と黒あんの2色を使用し、カットした栗も中に入っています。お茶だけでなく、ブラックコーヒーとの相性抜群です。



茶マン 184円

黒糖味のふわふわ生地の中に、さわやかなつぶあんが絶妙の具合でマッチした甘さ控えめのおまんじゅうです。



農工房奈味

※地産地消推進の店



新しい村で販売
 宮代町山崎777-1
 ☎0480-36-3441(代表)
 定休日:月、駐車場:有

塩あんびん 3個 486円 ※季節商品

塩味のあんが入ったもちりした大福。昔から宮代町周辺地域の農家に伝わる郷土の味です。焼いて砂糖醤油で食べると絶品です!!



みやしろ竹葉

1パック 432円

たけのこを食塩だけで漬けた、料理の食材として使えるメンマに仕上げました。シャキシャキとした食感です。



お赤飯

1パック 324円

宮代産のもち米を使用し、昔ながらのかまどで蒸して作っています。



ミート&デリカのざわ



宮代町和戸4-4-27
 ☎0480-33-0613
 定休日:不定休
 駐車場:有

宮代餃子

生餃子10個入り 432円 焼餃子 486円

宮代産の野菜を使用しています。特徴は、大きく切った野菜にピリッとした味付けと大きな包み。新しい村 森の市場「結」でも販売しています。



豚もつ煮込 378円

豚もつは、小腸・大腸・ガツ(胃)、大根・しょうが・長ネギなどの野菜は宮代産を使用しています。酒のおともに七味唐辛子をかけると最高です。



あき

※地産地消推進の店



新しい村で販売
 宮代町山崎777-1
 ☎0480-36-3441
 定休日:月 駐車場:有

黒豆玄米茶 1袋 540円

宮代産の黒豆に甘みのある玄米を炒って加えた非常に香ばしいお茶です。寒い時期はホット、暑い時期は水出しでもおいしくいただけます。



カツサンド 1袋 540円

肉厚の豚カツにローストした食パンを挟んでいます。カツには、ピーナッツ、野菜、フルーツを使用したオリジナルソースをたっぷりかけました。



豆いち



宮代町西原481-1
 ☎0480-32-4443
 定休日:月・火
 駐車場:有

豆腐(絹・木綿・寄せ) 300円

大豆は在来種を中心に、産地にもこだわった国産を100%使用しています。



揚げもの(厚揚げ・油揚げ) 200円~

厚揚げは、1枚揚げとコロコロ揚げ、油揚げは、薄揚げ・ざぶとん・こぎつねを用意しています。レシピに合わせて、使い分けてください。



新しい村

※地産地消推進の店



宮代町山崎777-1
 ☎0480-36-3955
 定休日:月
 駐車場:有

純米吟醸新しい村

(生・火入れ) 720ml 2,500円

新しい村産の「コシヒカリ」を使用した、さわやかでフルーティな香りと、甘い口当たりの飲み口の日本酒です。



株式会社料理設計

※地産地消推進の店



宮代町中央2-11-10
 ☎090-5184-7569
 土曜のみ営業
 駐車場:有

米粉食パン 1斤 540円

埼玉県産の米粉30%、北海道産の小麦粉70%を使った米粉食パンです。米粉を使用しているため、もちりとした食感と甘みがあるのが特徴です。



カレーハウスとんとん

※地産地消推進の店



宮代町本田2-1-30
 ☎0480-33-3157
 定休日:日・月
 駐車場:有

モウカレー 850円

牛丼とカレーが大盛りライスの上でコラボレーション。宮代産野菜の使用など地産地消にこだわり、選りすぐりのスパイスを使用したカレーです。サラダ付き。



どさん子大将

※地産地消推進の店



宮代町本田5-10-17
☎0480-34-2879
定休日:日・月
駐車場:有



ロシャーマ
すた井 950円

宮代産の野菜を使い、
地産地消を心がけた肉
たっぷり・めしたっぷり
の豪華メニューです。

ロシャーマ 油ーメン
750円

あたたかい麺の上にさ
まざまな具が乗り、濃い
めのタレを麺全体に絡
めて食べる、スープのな
いラーメンです。味の調
整はお好みで。



『ロシャーマ』ってなに?
後ろから読んでみよう!

ロシャーマ
フライライスボール 2個 450円

おにぎりをから揚げ
げにする際に塗す
唐揚げ粉に数種類
の独自の調味料を
加えることにより、
味のバランスを整
えています。



ロシャーマ スタメン 900円

豚肉とにんにくと卵
がドーンと乗ったス
タミナたっぷりの麺
♪ 宮代産の野菜で
地産地消にも貢献。
とにかく元気になり
たい時はこれ。



ロシャーマ
チャーシューおにぎり 2個 400円

※新しい村で購入する場合は、350円
香ばしい刻みチャーシューとつけ汁、シ
ソ昆布を混ぜ合わせた味にふくらみ
をもたせたオリジナルおにぎりです。



龍盛房

※地産地消推進の店



宮代町本田1-3-21
☎0480-31-9797
定休日:木
駐車場:7台有り



ドラゴンラーメン
1,100円

みやしろとキャベツのたっぷり野菜
に刻みニンニクがトッピングされ、
さらに厚さたっぷりのチャーシュー
が乗った大盛ラーメン。

手作り餃子 5個 400円

開店当時より出している人気の
メニュー。宮代産の野菜をふん
だんに使い、お肉もたっぷりの特製
餃子です。お酒も進みます。



麻婆唐揚げ井 1,050円

大きくカリッと揚げた熱々の唐揚
げ3個に、上海風の甘ピリ辛味の
麻婆豆腐をかけた井です。唐揚げ
はスパイスの複雑な香りと旨味が
特徴です。

カド

※地産地消推進の店



宮代町中央3-9-9
☎090-9384-8201
定休日:火・水
駐車場:有

手作りクッキー
詰合せ
10コ入り 2,750円

国産小麦、バター、砂糖、
米粉といったこだわりの材
料を使用し、手作りしてい
ます。



シマムラ園芸



新しい村で販売
宮代町山崎777-1
☎0480-36-3441
定休日:月 駐車場:有

農家の切り餅セット

切り餅 675円(税抜)
玄米餅 725円(税抜) ※季節商品

特別栽培の自家精米
を使用しています。玄
米餅は玄米のまま使
用。ふるさと認証プ
レミアムをいただい
ています。



みやしろピクルスの森

※地産地消推進の店

新しい村で販売
宮代町山崎777-1 ☎0480-36-3441
定休日:月 駐車場:有

みやしろピクルスの森
1本 850円~



原材料に町内の農家さんの野菜をメインに使用した、
無添加の手作りピクルスです。子どもから大人まで誰
でも安心して食べられる商品を目指しています。

宮代風月堂

※地産地消推進の店



学園台店:宮代町学園台1-11-7
中央店:宮代町中央2-17-11
宮代町学園台1-11-7
☎0480-32-0713
定休日:火 駐車場:有



宮代まんじゅう 130円

全国和菓子品評会において、最
優秀賞を受賞した逸品。宮代巨
峰ワインを使用し、巨峰風味のや
さしい甘さのあんを、しっとり
とした生地で作さしく包みました。

お米のカステラこめていら
半斤 756円/一ロサイズ 184円

宮代産米粉と地酒「宮代そだち」
を使った「お米のカステラ」です。
アルコール分は0.01%未満です
のでお子様でも安心して召し上が
れます。



巨峰ゼリー 162円

巨峰ワインの香り・風味を
優しく表現し、巨峰の粒が
入った「つるん」とのどご
しのよい食感のゼリーで
す。果肉のジューシーさと
ゼリーのみずみずしさが
特徴です。



巨峰まんじゅう 173円

巨峰の風味が上品なおまんじゅう。
ふんわりと軽い食感が魅力の季節
限定商品。お抹茶にもよく合います。



いちじくゼリー 162円

宮代産のいちじくを
使用した風味のよい
果肉入りのみずみず
しいゼリーです。地元
のいちじく農家と和
菓子店のコラボで生
まれた商品です。



巨峰ようかん 864円

宮代巨峰ワインを贅
沢に使い、すっきり
とした甘さ、淡い色
合いが特徴。巨峰の
上品な甘さとさわや
かな酸味がほのか
に香る羊かん。



和・みやフィン
173円

紫芋や干し柿と
いった個性的な材
料を使いながら広
く親しめる和洋折
衷のお菓子となっ
ています。



香麦



宮代町東桑原201-2
☎090-9384-5603
定休日:月・火・水
駐車場:有

ミルクブレッド 730円

厚切りのトーストにするとおい
しく召し上がれます。また、サ
ンドイッチにして食べるのもお
すすめです。



宮代もち処



宮代町道佛1-8-15 ROCCO3号棟
☎0480-53-3311
定休日:月・木(祝日営業、翌日休業)
駐車場:有

宮代あげ

小袋:400円、大袋:650円

素材のうまみを生かすこだわ
りの米油で揚げた人気商品
です。職人が店内で一つ一つ
手作りしています。



モノ部門

ハンドワーク結MIYASHIRO



☎090-9814-4693
ネット販売のみ

巨峰染め
アクセサリポーチ
1,500円

宮代町の特産「巨峰」の皮を使った、ひとつとして同じ商品がない巨峰染めミニポーチです。ハンドワーク結MIYASHIROのメンバーのコラボ商品です。



押花ガラス箸置き
大 1,500円 小 700円

宮代の自然を生かした花や葉が映える箸置き。ハンドワーク結MIYASHIROの押花作家とガラス作家2人のコラボ商品です。



ici



宮代町中央3-2-36
☎0480-77-6952
定休日:水・木
駐車場:無

季節のフラワーギフト
5,500円

お客様のご希望の色合いやイメージをお伺いして、生花を選んでフラワーギフトを作成いたします。上品な色合いの花や葉ものを束ねた季節の花で制作いたします。



鈴木鉄工所



宮代町和戸1-9-14
☎0480-32-1615
定休日:日・祝
駐車場:有

本業の溶接の技術を生かしたバーベキューコンロ。一人用に設計されていて、持ち運びにも対応。アウトドアで活躍。

プチ
バーベキュー
コンロ
5,280円

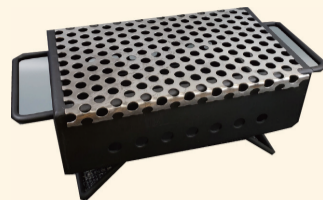

社会福祉法人じりつMINT



宮代町中央2-4-28 田口ビル2F
☎0480-53-4571
定休日:日・月・祝
駐車場:無

宮代町の風景がテーマのオリジナルカレンダー。障がいの有無に関わらず、だれもが活躍できる町を目指して活動しています。壁掛けとして使用いただけます。



「宮代町の風景」
MINTオリジナルカレンダー
600円

店舗
MAP



この
のぼり
が目印!

- ① 鈴木鉄工所 宮代町和戸 1-9-14 TEL: 0480-32-1615 日 P
- ② 社会福祉法人じりつMINT 宮代町中央2-4-28 田口ビル2F TEL: 0480-53-4571 日 月 祝
- ③ ici 宮代町中央3-2-36 TEL: 0480-77-6952 水 木

《ネット販売のみ》

・ハンドワーク結MIYASHIRO TEL: 090-9814-4693 (代表:小川)
メール: makitatu@indigo.plala.or.jp

《新しい村》 宮代町山崎 777-1 TEL: 0480-36-3955 月 P

以下の店舗の商品は新しい村で販売しています。

- ・農工房奈味 宮代町姫宮 206 TEL: 0480-34-6152
- ・あき 宮代町須賀 1770-5 TEL: 050-5526-4440
- ・シマムラ園芸 TEL: 0480-34-5303
- ・みやしろピクルスの森 TEL: 0480-33-6696
- ・株式会社料理設計 TEL: 090-5184-7569

- ① 川野武次郎商店 宮代町和戸 103 TEL: 0480-35-1894 日 祝 P
- ② 八宝堂 【和戸店】宮代町和戸 1-4-15 TEL: 0480-34-3810 水 P ※祝日は営業
【学園台店】宮代町学園台 2-2-11 TEL: 0480-32-6320
- ③ ミート&デリカのざわ 宮代町和戸 4-4-27 TEL: 0480-33-0613 不 P
- ④ 宮代風月堂 【中央店】宮代町中央 2-17-11 TEL: 0480-32-7028 火 P
【学園台店】宮代町学園台 1-11-7 TEL: 0480-32-0713
- ⑤ どさん子大将 宮代町本田 5-10-17 TEL: 0480-34-2879 日 月 P ※他に不定休あり
- ⑥ カレーハウスとんとん 宮代町本田 2-1-30 TEL: 0480-33-3157 日 月 P
- ⑦ 龍盛房 宮代町本田 1-3-21 TEL: 0480-31-9797 木 P
- ⑧ アムフルス 宮代町川端 3-7-6 TEL: 0480-44-9362 月 火 P
- ⑨ カド 宮代町中央3-9-9 TEL: 090-9384-8201 火 水 P
- ⑩ 香麦 宮代町東桑原201-2 TEL: 090-9384-5603 月 火 水 P
- ⑪ 豆いち 宮代町西原481-1 TEL: 0480-32-4443 月 火 P
- ⑫ 宮代もち処 宮代町道佛1-8-15 ROCCO3号棟 TEL: 0480-53-3311 月 木 ※祝日は営業
月 … 定休日
P … 駐車場あり

春日部小売酒販組合宮代支部(宮代そだち取扱店舗) 7店舗

- ① リカーショップ ノグチ 宮代町和戸 4-3-23 TEL: 0480-33-4455 月 曜 休 / 駐車場あり
- ② 新宅屋酒店 宮代町須賀 1015-1 TEL: 0480-33-2124 月 曜 休 / 駐車場あり
- ③ 新川屋 宮代町百間 2-6-27 TEL: 0480-32-0255 無 休 / 駐車場なし
- ④ 新しい村 森の市場「結」 宮代町山崎 777-1 TEL: 0480-36-3955 月 曜 休 / 駐車場あり
- ⑤ 金和 宮代町山崎 354 TEL: 0480-34-3013 月 曜 休 / 駐車場あり
- ⑥ リカーハウス 小澤 宮代町川端 1-8-1 TEL: 0480-32-4556 月 曜 休 / 駐車場あり
- ⑦ リカー&ワイン ツチブチ 宮代町川端 3-2-9 TEL: 0480-32-0972 日 曜 休 / 駐車場あり