

わがまち Information

暮らし

マイナンバーカード受取り 休日窓口【事前予約制】

予約▶**町公式LINE** または**電話予約**(平日9時~17時)予約できる方▶マイナンバーカード交付通知書(ハガキ)が届いた方※「交付通知書」を紛失された方は、ご相談ください。☎5月24日(日)、6月28日(日)9時~12時 **場** 戸籍住民担当(1階4番窓口) **持** 交付通知書(ハガキ)、本人確認書類、《お持ちの方》通知カード・住民基本台帳カード《更新の方》マイナンバーカード **問** 戸籍住民担当 内線530



家庭ごみ・資源物収集カレンダー (令和9年度版) 広告主を募集

掲載場所▶家庭ごみ・資源物収集カレンダー(令和9年度版)の環境資源課が指定するページ内 **掲載期間**▶令和8年12月1日(火)~令和10年3月31日(金) **掲載料金**▶1枠につき10,000円 **募集期限**▶5月29日(金)※例年と掲載期間が異なります※原稿は広告主が作成してください※受付順です※広告を掲載できない業種・内容があります **申** 宮代町有料広告掲載申込書を持参または郵送・電子メールで提出 **問** 資源循環担当 内線297



記事ID 25737

【Jアラート】防災行政無線を用いた情報伝達訓練を実施します

☎地震や武力攻撃などの発生時に備え、全国瞬時警報システム(Jアラート)を用いて、防災行政無線で放送をする試験を行います。☎6月3日(水)11時頃※予備日7月1日(水)午前11時頃 **問** 危機管理担当 内線277

5月は自動車税の納期です

自動車税の納期限は6月1日(月)です。納税通知書は、5月上旬に届く予定です。納税通知書等に記載された地方税統一QRコード(eL-QR)によりスマートフォン決済アプリでの納付が可能です。☎自動車税コールセンター0570・012・229



記事ID 21644

障がいのある方の軽自動車税の減免

☎身体障害者手帳、療育手帳、精神障害者保健福祉手帳または戦傷病者手帳をお持ちで、かつ障がいの程度が一定の要件を満たす方が所有する軽自動車、またはその方と生計を共にする家族が所有し、当該身体障がい者等の通院、通学等のために使用する軽自動車の軽自動車税※障がいのある方1人につき1台(普通自動車を含む) **申** 納期限(6月1日)までに必要書類を添えて町民税担当に提出 **問** 町民税担当 内線232、233



記事ID 21232

第41回パサディナホームステイプログラム ホストファミリー募集

☎ホストファミリーの募集および説明会を開催します。☎受入期間▶7月26日(日)~8月5日(水) **説明会**▶①5月10日(日)②24日(日) **場** 春日部市粕壁東1-22-10ナカヤ第2ビル3F **定** 最大15世帯 **対** 町内または近隣に在住の15歳~22歳くらいの青少年 **申** 5月31日(日)までに電話 公益社団法人春日部青年会議所(大丁)090・4243・6750

暮らしの相談 定期相談会

☎生活の困りごとの解決と一緒に取り組みます。生活のこと、仕事のこと、お金のことなど「どこに相談していいのかわからない」こともお気軽にご相談ください。☎5月19日(火)、7月21日(火)、9月15日(火)、11月17日(火)、1月19日(火)、3月16日(火)9時~12時 **場** 役場1階相談室 **費** 無料 **持** お急ぎの場合は電話で事前予約も可能 **問** アスポーツ相談支援センター埼玉東部 048・720・8475

相続・遺言・成年後見無料相談会

☎行政書士による無料相談会※3日前に予約締切 **日** ①5月20日(水)②6月17日(水)14時~16時 **場** ①進修館 集会室②進修館 談話室 **定** 各日5名 **申** 特定非営利活動法人くらしの相談室(加納)090・1886・0415

健康・福祉・保健

知っ得!けんこう講習 参加者募集!

☎5月15日(金)10時~11時30分 **場** 宮代町保健センター **内** 「おうちストレッチ~ゆる筋トレ~」運動実技 **講** 健康運動指導士 **費** 無料 **定** 20名 **対** 町内在住の18歳以上 **持** 室内用運動靴、水分、タオル(動きやすい服装で) **申** 電話、**町公式LINE** **問** 健康増進担当(保健センター)32・1122

いきいき百歳体操体験教室

☎いきいき百歳体操、みやしろキラキラ体操、その他介護予防体操 **場** 進修館小ホール13時30分~15時 **日** 5月20日(水)、21日(木) **持** 飲み物、タオル、替えの靴下またはかかとのあるルームシューズ **対** 町内在住の方 **定** 10名(先着順) **費** 無料 **申** 高齢者支援担当 内線383、384

送迎サービス運転者講習会

☎5月23日(土)、5月24日(日)いずれも9時~17時 **内** 1日目:座学、2日目:実技※2日連続で受講する必要があります※昼休憩あり **場** すてっぷ宮代 **対** 町内で送迎サービスに従事、活動又は送迎サービス活動団体の立ち上げに意欲のある方 **定** 16名 **費** 無料(昼食は各自で用意) **申** 5月7日(木)9時~5月20日(水)17時まで 直接、電話、**町公式LINE** **問** 高齢者支援担当 内線383、384



記事ID 26020

身体障がい者・知的障がい者相談会

☎6月5日(金)13時30分~16時(最終受付15時30分) **場** 役場2階203会議室 **対** 身体障がい者及びご家族、知的障がい者及びご家族 **費** 無料 **申** 事前申込不要 **問** 福祉支援担当 内線326

すてっぷ宮代で開催 スマホ・PCなんでも相談会

☎5月7日(木)~7月17日(金)、10月5日(月)~12月18日(金) **場** すてっぷ宮代交流スペース **対** 日本工業大学情報メディア工学科の学生によるスマホやパソコンの操作に関する相談会 **問** 社会福祉協議会 0480・32・8199 記事ID 22656



介護者サロンみやしろ

☎5月20日(水)、6月17日(水)13時30分~15時 **場** 進修館食堂 **内** 介護している人が集まり、悩み、思いを話し合う場所です。話されたことは、スタッフはもちろん、介護者も守秘義務があることをいつも確認しています。 **問** 介護者サロンみやしろ(住谷)090・9953・6688

令和8年度埼玉県立宮代特別支援学校 第1回学校公開のお知らせ

☎6月9日(火)10時~12時(受付9時30分~9時50分) **場** 県立宮代特別支援学校 **内** 学校概要、教育内容等の説明、校内見学等 **対** 本校へ入学・転学を考えている幼児児童生徒の保護者及び関係者など **申** 埼玉県立宮代特別支援学校35・2432(教頭まで)

アクティブシニア向け「スマホ・タブレットで楽しむ!暮らしを彩るAI活用講座」

☎6月9日(火)、23日(火)、7月7日(火)12時30分~13時20分(開場11時) **場** 日本工業大学イノベーション・起業教育センター **内** 日本工業大学の学生が企画、運営を行う講座。「AIで絵を描く」等、各自のスマートフォンを使って体験します。 **定** 30名 **持** スマートフォンを利用して文字入力・メールの送受信ができる方 **費** 1,500円(全3回) **申** 5月27日(水)まで **問** 日本工業大学生涯学習センター 34・4111

巡回聴覚障害者相談

☎生活の困りごとの相談 **日** 6月17日(水)※手話通訳・要約筆記あり **場** 役場会議室での相談(10時~12時・役場2階203会議室・予約不要) **対** 訪問相談(午後・希望する場所へ訪問・要予約) **対** 聴覚障がいのある方とその関わりのある方 **申** 埼玉聴覚障害者情報センター(ファックス)048・814・3355(電話)048・814・3353

スポーツ

総合運動公園 総合体育館のエアコンの設置に伴う使用料の設定について

総合体育館(ぐる宮代)のメインアリーナ及びサブアリーナにエアコンを設置しました。避難時の避難所内における環境改善のために整備したものです。運動時の熱中症対策等にも活用できます。これに伴い、エアコン使用における使用料を設定しました。 **使用料**▶メインアリーナ全面:3,200円 半面:1,600円 サブアリーナ:全面1,600円 **エアコン稼働開始日**▶6月1日~ **冷房運転期間**▶夏期間(6月1日~9月30日)※利用の際にはぐる宮代受付まで **問** スポーツ振興担当 内線432



記事ID 25999

宮代町山崎アーチェリー場の廃止

令和8年3月31日をもって町立体育施設「宮代町山崎アーチェリー場」は廃止となりました。 **問** スポーツ振興担当 内線432

春季空手道体験教室

☎5月9日(土)、10日(日)、16日(土)、17日(日)、23日(土)、24日(日)すべて9時~11時(受付8時50分~) **場** ぐる宮代サブアリーナ **内** 初心者向けの空手教室を開催。親子でもお子様だけでも体験可能 **対** 5歳以上の男女(大人可) **費** 無料 **持** 動きやすい服装、タオル、飲み物(水筒など) **申** 090・6143・3092(野村)miyashirokarate@gmail.com

ポールウォーキング体験会

☎5月16日(土)11時~12時※11時に新しい村芝生広場に集合、雨天中止 **場** 新しい村芝生広場 **費** 500円(ポールレンタル代等) **定** 20名(先着順、当日参加可) **持** 歩きやすい服装、飲み物、タオル等 **申** 5月13日(水)まで **問** 総合型スポーツクラブみやしろ 080・8821・0716 miyashirosc@gmail.com



町民ソフトテニス教室

6月7日(日)、14日(日)どちらも13時～15時、いずれかの参加でも可。宮東テニスコート。町内在住・在勤・在学の小学4年生以上の方。1教室につき100円(保険代)。当日受付。宮代町ソフトテニス連盟(須藤)33・1648

町民スポーツ大会[剣道の部]

6月14日(日)9時～。宮代メインアリーナ。幼児基本の部、小学校低学年、高学年、中学生男女、高校一般男女(各個人戦)。町内在住、在勤、在学の方。300円。5月15日(金)までに宮代町剣道連盟(関根)34・1328

大人のスポーツフィールド! 参加者募集!(ピククルボール)



6月20日(土)14時～16時(受付13時45分～)。宮代サブアリーナ。ピククルボール。町内在住・在勤・在学の小学4年生以上の方。20名(先着順)。100円(保険代)。運動できる服装、室内運動靴、タオル、飲み物、100円(保険代)。5月11日(月)～6月12日(金)までに申込フォームから。申込フォーム

第17回宮代町年齢別男子ダブルス硬式テニス大会

6月21日(日)予備日6月28日(日)集合8時45分、試合開始午前9時～。宮代テニスコート。男子ダブルス一般の部16組ベテランの部(大会当日60歳以上)12組※60歳以上が一般の部への参加可、試合前日までペア変更可。1ペア3,000円。5月3日(日)～17日(日)までに出場の部、ペア2名の氏名、代表者の住所・連絡先、ベテランの部は年齢を明記してメール(先着順)miyak10249@gmail.com。宮代町硬式テニスクラブ(齊藤)

町民卓球大会ダブルス戦

6月21日(日)9時～17時。宮代町立笠原小学校体育館。男子、女子、混合の3種目のダブルスの大会。男子または女子ダブルスと混合ダブルスの2種目参加可能です。(1種目)中学生:300円/人 高校生:500円/人 一般:900円/人。申込(参加する部門、氏名、フリガナ、年齢、性別、住所、電話番号を記載)宮代町卓球連盟事務局(三ヶ尻)34・6375

弓道教室

7月5日(日)、7月11日(土)、7月19日(日)、7月25日(土)、8月2日(日)すべて10時30分～12時。宮代弓道場。弓道の基本動作、射技・射法、巻藁・的にて行射。松井國雄氏。小学4年生以上(町内在住・在勤・在学のみ)。10名(応募多数の場合は抽選)。1,200円(5回分)。ボタン無しの動きやすい服装、靴下、タオル、マスク(任意)、飲料、スマホ(希望者)。6月6日(土)までに申込フォームから。宮代町弓道連盟(大塚)jiygtf@yahoo.co.jp



申込フォーム

文化・教養

新みやしろ郷土かるた大会 参加者募集

7月11日(土)9時～16時(終了時刻は大会進行により前後します)。進修館大ホール。無料。町内在住もしくは在学の小学生。お弁当、水筒、暑さ対策のもの。申込。生涯学習担当 内線433。町公式LINE または参加申込書で5月7日(木)～5月29日(金)に申込※申込書の場合は5月29日(金)17時15分までに生涯学習担当窓口へ提出

谷 廣子 絵画・彫刻展

5月5日(火・祝)～11日(月)。進修館 集会室。谷)34・9154

ホテルの里親の会

新しい村のほっつけ田んぼにホテルを自生させようと活動しています。会員も募集しています。5月9日(土)15時～17時。進修館 研修室。10名。自由参加、当日受付。NPO法人宮代水と緑のネットワーク(茂木)34・0867

里山と水辺で生きものを探してみよう!

初夏に活動する昆虫や草花を観察してみよう! 5月17日(日)9時30分～11時30分※小雨決行。新しい村直売所ステージ9時25分集合。無料。20名(先着順)。飲み物。5月7日(木)～14日(木)までに申込フォームから。山崎山こどもエコクラブ 090・2413・6796



申込フォーム

第28回彩雅会展

5月20日(水)～24日(日)10時～17時※5月20日(水)は11時～17時、5月24日(日)は10時～16時まで。宮代町立図書館展示ホール。彩雅会(関根)34・4058

シリーズ

動画でみよう▶

手話で話してみよう 14



「おはよう」

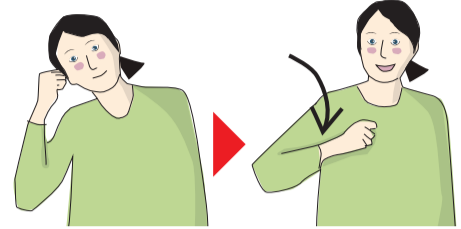

右手こぶしをこめかみにあてる。頭をこぶし側にかいげり、右手をあげるのと同時に頭を起す。(起きるときに枕から頭を離す仕草からきています。)

宮代コールフローといっしょに(無料)

日本の歌を歌いましょう。予約不要です。どなたでも会場へお越しください。友情出演:男声合唱団みやしろ【団員募集】百間公民館で毎週(木)10時～12時に練習しています。5月23日(土)13時30分～(開場13時)。進修館小ホール。宮代コールフロー(矢坂)090・8080・6312

第15回ハートオブフラワー教室 ディップアート作品展

5月28日(木)～6月7日(日)。町立図書館。ディップアート作品の展示。無料。ハートオブフラワー(小川)090・9814・4693

宮代町新日舞連盟「彩の会」

5月31日(日)11時～(開場10時30分)。進修館 大ホール。宮代町親日舞連盟(青柳)32・2724

第47回歌の祭典 町民カラオケ発表会

6月7日(日)9時開場、10時開演。進修館 大ホール。お楽しみ抽選会(先着100名)。入場無料。長嶺)34・7349。宮代町カラオケ愛好会

身近な生きものがすごい!

6月13日(土)13時30分～15時。進修館 研修室。「蛾」や「オジギソウ」の機能や、私たちの暮らしにどのように役立つかに焦点を当てた講演。梅崎栄作氏。200円(資料代)。20名(先着順)。6月7日(日)までに申込。遊学塾(梅崎)080・1215・5869 umezaki_eisaku_1112@yahoo.co.jp

MIYASHIRO ZOOM UP PROJECT みんなが地域の特派員 オリジナルコラム

問 秘書広報担当 34・1111内線207

町民目線から宮代の魅力を発信する「特派員」の皆さんがみやしろの暮らしを取材しています。



宮代花だより 東武動物公園 ローズガーデン みんなが地域の特派員 山本 豊

東武動物公園の「ローズガーデン」は植物エリア「ハートフルガーデン」の中にある英国風の庭園です。約200種のバラが楽しめる東武動物公園の「ローズガーデン」は植物エリア「ハートフルガーデン」の中にある英国風の庭園です。約200種のバラが楽しめます。世界バラ会議で殿堂入りした美しいバラや浦和レッズ公認のレッズローズなどもあります。庭園内はトンネル・アーチ・ガゼボなど立体的にバラを楽しむ配置になっていて、強い香りのバラを集めたエリアも設けています。また、東武動物公園の観覧車とバラのコラボレーションは、ここでしか見られない宮代町ならではの花風景となっています。スライドショー(動画)も制作していますので、写真と合わせてご覧いただけます。<スライドショー>



散歩道 日本工業大学 ヒューマノイドロボット みんなが地域の特派員 濱田 眞明



図書館で12月17日(水)～21日(日)まで、日本工業大学の【カレッジマイスタープログラム】の「モノづくりギャラリー」、「ヒューマノイドロボット(人型ロボット)研究」という部門でロボットの展示があったので、担当教授にお話を伺ってみました。「ヒューマノイドロボット研究」は「カレッジマイスタープログラム」(実践的な工学教育プログラム)の中の一つだそうです。ロボット製作は、学生たちがチームで企画、設計から完成までの全てを行います。来場者には、日工大でこのような取り組みをしていることは、あまり知られていないようでした。私自身、色々な物を作ったり、直したりということに、とても興味があり、日工大のモノづくりという所もとても気になるので、機会があれば訪ねてみたいと思っています。