

# 行政情報 ハクモクレン



町のタイムリーな情報を  
あなたにお届け！  
町の花はハクモクレン！！

広報3月号に掲載されている情報は、  
2月20日時点の情報です。  
※宮代町の市外局番は 0480 です。

## 宮代町議会議員一般選挙

新しい議会の顔ぶれ

問 選挙管理委員会 34・1111内線204 (2-10)

《掲載事項》氏名 (敬称略)  
年齢 住所  
党派 新現元別

2月4日に投票が行われた町議会議員選挙は、即日開票され、新しい町議会議員14名が選出されました。

- ◆定数 14名・立候補者数 15名
- ◆投票率 41.04% (投票者数 11,583名・当日有権者数 28,223名)
- ◆掲載は届け出順 (ページ左上から右へ) ※年齢は選挙期日現在



田島 正徳  
66歳 百間  
無所属 現



合川 泰治  
47歳 西原  
無所属 現



川野 武志  
69歳 和戸  
無所属 現



小島 あけみ  
59歳 国納  
公明党 新



塚村 香織  
50歳 道佛  
無所属 現



丸山 妙子  
69歳 和戸  
無所属 現



丸藤 栄一  
72歳 中島  
日本共産党 現



鈴木 次男  
60歳 和戸  
無所属 新



土淵 保美  
61歳 川端  
無所属 現



金子 正志  
70歳 本田  
無所属 元



泉 伸一郎  
65歳 中島  
公明党 現



野原 洋子  
56歳 姫宮  
幸福実現党 元



福澤 和美  
45歳 宮代台  
無所属 新



佐藤 将行  
55歳 学園台  
無所属 新

## 令和6年度 市民参加計画

みんなの声を  
まちづくりへ

市民と町がともに将来を語り合い、市民の思いをまちづくりに反映させる市民参加制度。令和6年度に実施する市民参加事業についてお知らせします。募集時には、広報紙や町ホームページに掲載します。なお、計画の内容・募集時期等は追加や変更となる場合があります。



市民参加や  
公募委員登録制度は  
こちらから  
(記事ID 22309)



### ●委員等の募集

問 地域振興担当 34・1111内線282 (2-16)

募集時期	委員会等の名称	内容	募集人数 (募集人数/定員)	任期
4月	宮代町男女共同参画社会推進会議	男女共同参画社会の実現に向けて、情報誌の発行や啓発セミナーの企画運営を行います。	3名/10名	2年
	宮代町交通安全対策協議会	通学路の交通安全対策(道路反射鏡の設置、注意喚起看板の設置等)についての検討及び改善策の確認をします。	2名/定数なし	2年
	町民スポーツフェスティバル2024 実行委員会	町民スポーツフェスティバル2024の開催へ向け、事業の詳細等について検討します。	若干名/定数なし	1年
	宮代町二十歳のつどい実行委員会	宮代町二十歳のつどいのアトラクションの企画・運営、記念冊子及び記念品の企画・編集・デザイン等を行います。	12名/12名	1年
5月	宮代町指定管理者候補者選定委員会	公の施設の指定管理者の指定に向けて、申請団体の事業計画書等を審査し、候補者を選定します。	2名/7名	1年
	宮代町地域公共交通会議	宮代町の地域公共交通の現状と課題や循環バスの令和7年度からの運行計画について検討します。	2名/定数なし	2年
9月	宮代町総合計画審議会	第5次宮代町総合計画前期実行計画の評価と後期実行計画の策定に向けた検討を行います。	2名/13名	2年
	都市計画審議会	都市計画法に基づく各種都市計画に関する審議等を行います。	3名/18名	2年
10月	宮代町国民健康保険運営協議会	専門家、公益代表者のそれぞれの視点から、一部負担金の負担割合、国保税の賦課方法、保険給付の種類及び内容の変更、保険事業など重要な事項について審議を行います。	2名/12名	3年
1月	宮代町立図書館協議会	第2次図書館ビジョンを踏まえた図書館の運営情報(事業計画及び事業報告、利用状況等)を確認し、図書館長に対して意見を述べます。	2名/10名	2年
2月	宮代町健康づくり推進委員会	「宮代町健康増進計画及び食育推進計画」、「宮代町自殺対策計画」の進行管理を行います。	4名/15名	2年
	公設宮代福祉医療センター運営懇話会	公設宮代福祉医療センターの運営等について意見交換を行い、その意見等を公設宮代福祉医療センター管理運営協議会へ提案をします。	5名/10名以内	2年
	宮代町立小・中学校一貫教育推進委員会	小・中学一貫教育の各中学校区での取組計画及び推進状況の把握と、成果・課題等について協議を行います。	3名/17名	2年
	スポーツ推進委員	町のスポーツ教室や大会の企画・運営、町民のスポーツ活動に対する実技の指導や助言を行います。	14名/14名	2年

### ●パブリックコメント

- ・宮代町地球温暖化対策実行計画(区域施策編)
- ・宮代町こども計画

### ●意識調査

- ・宮代町住民意識調査

### ●ワークショップ

- ・須賀小学校地域拠点施設ワークショップ
- ・東武動物公園駅西口わくわくロードワークショップ
- ・岸辺遊歩道整備事業ワークショップ

### ●ボランティア等の募集

- ・巨峰収穫ボランティア
- ・みんなが地域の特派員
- ・きれいなまちづくり活動里親ボランティア
- ・里山の緑と生きものを守り育てるボランティア活動[山崎山編・西原自然の森編]
- ・地域猫活動推進ボランティア
- ・子育て応援隊

あなたも参加できるまちづくりを  
メールマガジンで!

公募に関する情報やその他市民参加イベントをメールマガジンで定期的にお届けします。興味のある情報を見逃さないためにも、公募委員登録制度をぜひご活用ください。

宮代町公募委員登録で検索!



**場所** 姫宮落川沿い(笠原小学校～保健センター前)

**内容**

宮代進修太鼓保存会”風” ①10時～10時20分  
 ②12時～12時20分  
 前原中音楽部(琴演奏) 11時20分～11時40分  
 エムズダンススタジオピンキー 13時20分～13時40分  
 百間中吹奏楽部 14時10分～14時40分  
 町内商工業者等による飲食物等の販売

※笠原小学校～保健センター前の区間は、9時30分～15時30分の間、車両通行止となります  
 これに伴い、第1便から第6便まで、町内循環バスの「保健センター前」バス停が「ヤマト運輸宮代センター付近」に移動します  
 ※公共交通機関の利用にご協力ください

問 商工観光担当 34・1111内線265 (2-14)

主催 みやしほHANAプロジェクト (宮代町、宮代町商工会、NPO法人宮代クラブ)

寒い冬を乗り越えて、今年も桜の季節がやってきます。  
 ぜひ、ご家族やご友人と姫宮落川沿いに咲く桜を見に来てください。

# 2024 桜市

3月30日(土)  
 10時～15時  
 荒天中止

## 物価高騰に伴う給付金 一住民税均等割のみ課税世帯対象一

申問 福祉支援担当 34・1111内線325 (1-7)

▶対象

令和5年12月1日時点で、宮代町に住民票がある世帯で、令和5年度住民税均等割のみ課税世帯 (記事ID 22640)  
 ※対象者には3月下旬ごろから通知を発送



▶支給額

1世帯あたり10万円(1回限り)

▶受付期間

3月下旬～5月31日(金)※予定  
 給付開始は4月中旬以降順次

# 宮代町民まつり 実行委員募集!

申問 地域振興担当 34・1111内線281、282 (2-16)

宮代町の一大イベント「宮代町民まつり」にご協力いただける方を募集します。実行委員になって、仲間と一緒に夏の思い出を作りましょう！個人でもお友達と一緒にでも大歓迎です。

### ストリート委員会



踊りやみこし、山車に関すること、会場放送や誘導を行います。

### イベント委員会



日中に行われるイベントを企画し、当日の運営を行います。

### 広報記録委員会



ポスター・パンフレットの作成や会場案内、記録写真撮影等を行います。

### 安全美化委員会



会場の安全確保やゴミ拾い等の美化活動等を行います。

### 申込方法

応募フォーム

応募フォーム  
 または応募用紙



(記事ID 22265)

※応募用紙は持参または郵送、ファックス(34・1093)で提出

## 市民参加 委員を募集します

審議会や委員会などの委員を募集します。

名称	男女共同参画社会推進会議
概要	性別にかかわらず、その個性と能力を十分に発揮することができる男女共同参画社会の実現に向け、男女共同参画セミナーの企画や情報誌の作成・発行に取り組むもの。
任期	任命を受けた日から同日の属する年度の翌年度の末日まで
公募期間	3月1日(金)～4月26日(金)
人数	3名
応募資格	町内在住・在勤・在学の18歳以上の方で、町の審議会等の委員を4つ以上兼任していない方
応募方法	〔郵便・持参〕〒345-8504 宮代町笠原1-4-1 総務課 人権推進室 〔ファックス〕34・7820 〔電子メール〕jinken@town.miyashiro.saitama.jp
説明会	希望者のみ個別説明(お子様と一緒に参加可) 3月19日(火)までに担当へ
選考方法	男女比率、年齢構成、審議会等への参加経験・兼任数により選考
会議	年5回程度
申・問	人権推進室 34・1111内線210 (役場2階10番窓口)

## 令和5年度宮代町表彰

問 秘書広報担当 34・1111内線208 (2-9)

町では、町の発展に多大な貢献をされた方々を表彰しています。

令和5年度は、地域農業の振興と推進、人権擁護、社会福祉の向上、地域コミュニティの促進、青少年の健全育成、文化振興の発展、そしてボランティア活動の推進などに貢献された8名、2団体の方々を表彰しました。敬意を表し、心より感謝申し上げます。



### 令和5年度表彰者 ( )内は表彰区分

- |                        |                              |
|------------------------|------------------------------|
| 富田高治 さん (元 農業委員会委員)    | 押田文子 さん (元 宮代町青少年育成推進連絡会会員)  |
| 戸田加代子 さん (元 町民相談員)     | 田口いくよ さん (元 宮代町青少年育成推進連絡会会員) |
| 熊野貴代枝 さん (元 民生委員・児童委員) | 宮代町文化協会 (社会教育関係団体)           |
| 吉田シゲ子 さん (元 民生委員・児童委員) | 宮代町レクリエーション協会 (社会教育関係団体)     |
| 岡安秀子 さん (元 民生委員・児童委員)  |                              |
| 高柳英雄 さん (元 自治会長)       |                              |

## 宮代町会計年度任用職員 (一般事務・障がい者対象)募集



申問 庶務職員担当 34・1111内線202 (2-10) (記事ID 17166)

会計年度任用職員とは、1会計年度内(4月1日～翌年3月31日)で勤務する非常勤職員です。地方公務員としての身分を有します。  
※地方公務員法第16条の欠格条項に該当する人は応募不可。

### 応募方法

担当へ持参又は郵送(簡易書留)  
※詳細は町ホームページをご確認ください

**募集概要** 勤務日時 月曜～金曜の週5日、9時～16時※相談の上決定

職種	募集人数	募集内容
一般事務 (パートタイム)	1名	書類整理、資料・文書作成、郵便物の仕分け作業、来客・電話対応、その他職員のサポート業務等 ※障がいの程度等に応じて配慮します

### 応募資格

以下①②の両方に該当する人  
①障害者手帳の交付を受けている人  
②パソコンの基本的操作(Word・Excelによる文章・表作成)ができる人

### 選考日・選考方法

指定する日時・場所にて面接等を実施。  
※応募者へ個別に通知



## 経済的な理由で日常生活に困窮している方への 生理用品の無償配布について

問 人権推進室 34・1111内線210 (2-10)

**期間** 実施中※在庫がなくなり次第終了  
・8時30分～17時15分  
・土日祝は子育てひろばで配布(年末年始は役場日直窓口)

**場所** 下記施設で配布  
・総務課 人権推進室(2階10番窓口)  
・子育て支援課 こども笑顔担当(1階8番窓口)  
・福祉課 福祉支援担当(1階7番窓口)  
・保健センター  
・宮代町社会福祉協議会(すてっぷ宮代)

**対象** 本人の申出による経済的に困窮している方  
※経済状況、名前、住所の聞き取りはありません

**内容** 生理用ナプキン(1人1パック)  
※1パックの個数は種類によって異なります



▼配布方法 いずれかの方法をお選びください。

1. 申出または窓口設置のカードを指差し
2. QRコードで表示された画像の提示 (記事ID 16634)



## 退職(失業)したときは国民年金の手続きが必要

問 年金担当 34・1111内線318 (1-5)  
春日部年金事務所048・737・7112

日本国内に住所を有する20歳以上60歳未満の方は、国民年金か厚生年金いずれかの年金制度に加入しなければなりません。

厚生年金に加入していた方が退職したときは、厚生年金の第2号被保険者から国民年金の第1号被保険者への変更手続きが必要です。また、厚生年金に加入していた方の扶養になっていた配偶者は、国民年金の第3号被保険者から第1号被保険者への変更手続きが必要です。届け出を忘れると、障害年金や遺族年金などが受けられなくなることもありますので、届け出は忘れずに行いましょう。

### 手続きに必要なもの

- ・退職日等がわかるもの(退職証明書、雇用保険被保険者離職票、厚生年金被保険者資格喪失証明書など)
- ・基礎年金番号が確認できる書類(年金手帳・基礎年金番号通知書等)またはマイナンバーカード(個人番号カード)



### ◆国民年金の保険料(全国一律)

令和5年度:月額16,520円  
令和6年度:月額16,980円

※加入の手続き終了後に日本年金機構から納付案内書が送付されます。

### ◆保険料を納めることが困難な場合

経済的な理由等で国民年金保険料を納めることが困難な場合には、保険料の納付を免除または猶予する制度がありますのでご相談ください。

日本年金機構ホームページ▶



## 狂犬病集合予防接種

問 環境推進担当 34・1111内線293、294 (2-15)



犬の飼い主には、飼い犬を町へ登録することと、年一回の狂犬病予防接種が法律で義務付けられています。お手元にお知らせのハガキが届いた場合は、注射会場にお持ちください。

犬の健康状態がすぐれない時には、注射は延期してください。注射後も犬をよく観察して、具合の悪い時は獣医師に診せてください。

日	時間	場所
4月8日(月)	10時～11時30分	保健センター
	13時～14時	ぐるる宮代第一駐車場
4月12日(金)	9時30分～10時30分	すてっぷ宮代駐車場
	11時～12時	宮代消防署
4月15日(月)	10時～11時30分	川端公民館
	13時～14時30分	和戸公民館

### 費用

3,500円(注射済票の費用代含む)  
※新規登録手数料3,000円(別途)



(記事ID 22555)

## プラザサポーター養成講座

～いきいき百歳体操を地域に広めませんか～

申問 高齢者支援担当 34・1111内線 382 (1-6)

プラザサポーターは町内18か所で高齢者の健康づくりのために体操を広めています。講座では、フレイル予防と「いきいき百歳体操」、「みやしろキラキラ体操」について学びます。最初の6回で講義とグループワークを行ったのち、町主催の介護予防教室「いきいきプラザ」にて指導の実習をします。

### 【講座日程】

●講義・体操の演習※5回以上出席  
5月16日、30日、6月6日、20日、7月4日、18日 全て木曜12時45分～15時

●実習・フレイル予防の講話※6回以上出席  
9月19日、10月3日、17日、31日、11月7日、21日、12月5日、19日、1月16日、30日 全て木曜12時45分～15時15分

●いきいき百歳体操 自主グループへの参加  
7月～9月にかけて2回程度参加してください。

**場所** 宮東集会所(宮東650-1)

**定員** 10名(先着順)

**対象** 講義と実習の両方に参加でき、修了後はボランティアとして活動をしたい方(活動の頻度は問わず)

**持物** 筆記用具、飲物、汗拭きタオル、体操ができる服装

**申込** 3月29日(金)までに担当へ直接、電話または電子申請 (記事ID 5676)



無料

## インスタで差をつける! 売上げアップのための究極ガイド



申問 商工観光担当 34・1111内線265 (2-14)

**日時** 3月26日(火)15時~17時(受付14時30分~)  
**場所** 宮代町商工会館 3階会議室  
**内容** ブランド認知度を高め、顧客を引き寄せる方法や成功事例の紹介等  
**講師** Step up consulting 株式会社 代表取締役 山内正明 氏  
**定員** 20名(先着順)  
**対象** 町内商工業者、町で起業を予定している方  
**申込** 3月5日(火)~19日(火)に  
 担当へ電話、ファックスまたはメール  
 ファックス:34・1093  
 メール:sangyo@town.miyashiro.saitama.jp  
 (事業所名、所在地、電話番号、ファックス番号、参加者名を記入)

申込書



(記事ID 20919)

3ピズ卒業実践

問 商工観光担当 34・1111内線265 (2-14)

## 321の市



(記事ID 22643)

「わたしたちの月3万円ビジネス」は、やりたいことや得意なことから小さな商いを生み出し、地域にアクションするプログラム。今回は、講座から生まれた12名がビジネスデビュー! 卒業生を含めた約20店舗のカラフルなお店が春の川辺を彩ります。ぜひ応援にいらしてください。



日時

3月17日(日)  
11時~15時

会場

古利根川「古川橋」付近の散策路

## 令和5年度第3回企画展 土器でみる一万年 宮代の縄文

問 郷土資料館 34・8882

宮代町の遺跡で発掘された、縄文時代の始まり(草創期)から終わり(晩期)までの土器を展示します。

町指定文化財である「微隆起線文土器(びりゅうきせんもんどぎ)」を含めたさまざまな土器とその文様や制作道具を通して、縄文時代の一万年をたどりながら、はるか昔宮代の地に住んでいた縄文人の文化に触れてみませんか。

**日時** 3月9日(土)~7月7日(日)  
9時30分~16時30分

**場所** 郷土資料館

**期間中の休館日**

月曜、3月21日(木)、4月30日(火)、  
5月7日(火)、8日(水)  
※4月29日(月・祝)、5月6日(月・祝)  
は開館



## 春の自然観察 & 椎茸の駒打ち体験

申問 環境推進担当 34・1111内線293,294 (2-15)



春が芽吹き始めた山崎山を散策しながら、自然に触れてみませんか。椎茸栽培用の原木に椎茸菌の駒を埋め込む体験を行います。

**日時** 3月17日(日)9時30分~11時30分 ※小雨決行  
**場所** 9時25分までに新しい村 森の市場ステージ前集合  
**定員** 20名(先着順)※1組2人まで  
**費用** 原木1本につき500円(保険代含む)  
 ※当日集金(おつりのないようお願いします)  
 椎茸菌を埋め込んだ原木は持ち帰れます。  
**持物** 軍手、飲物※防寒対策をしてきてください  
**申込** 3月5日(火)9時から14日(木)までに担当へ電話  
**主催** 山崎山こどもエコクラブ 090・1113・4789

## 春の野草観察と天ぷらを楽しむ会

申問 環境推進担当 34・1111内線293,294 (2-15)

新しい村と山崎山には、希少になった種を含めて多くの野草が自生しています。観察しながら摘み取り、天ぷらにして味わいます。

**日時** 3月31日(日)9時30分~13時 ※小雨決行  
**場所** 9時25分までに新しい村 森の市場ステージ前集合  
**定員** 30名(先着順)  
**費用** 中学生以上500円、小学生以下300円(小学生以下は保護者同伴)  
 ※当日集金(おつりのないようお願いします)  
**持物** 動きやすい服  
**申込** 3月11日(月)9時から29日(金)までに担当へ電話  
**主催** NPO法人宮代水と緑のネットワーク 080・5033・8043



天ぷらと合わせるおにぎりも持ってきてね♪

## 指定管理者が決まりました

問 こども保育担当 34・1111内線323 (1-8)

須賀小学校の児童保育「かえで児童クラブ」の運営を担当する指定管理者について、町議会の議決を経て指定しました。



●指定を受けた団体  
 特定非営利活動法人宮代町かえで児童クラブ  
 ●指定期間  
 令和6年4月1日~令和11年3月31日(5年間)

Go To OGOSE!!

## 越生町 におそびに行こう!

越生梅林 梅まつり

問 越生町観光協会 049・292・1451

下記のとおり「越生梅林梅まつり」を開催します。期間中の土日・祝日には、お囃子、獅子舞、太鼓、ミニSLなどのさまざまな催し物もあります。詳細は、越生町観光協会のホームページをご覧ください。

●日時 3月17日(日)まで 8時30分~16時  
 ※3月2日(土)はライトアップを行うため19時30分まで  
 ●場所 越生梅林(越生町堂山113)  
 ●料金 ・入園料 400円(中学生以上) ・団体割引 300円(1団体15名以上)  
 ・駐車料金 500円(普通乗用車)  
 ・ミニSL 300円(3歳未満無料)※3月10日(日)までの土日祝日に運行

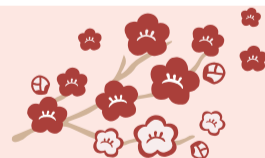

(越生町観光協会)



越生町のマスコット うめりん

Let's watch a movie  
**宮代町を動画で観よう**

公式チャンネルの最新動画をお知らせします!  
 (記事ID 21363)

チャンネル登録お願いします!



**宮代町インターネット放送局** 問 秘書広報担当 34・1111内線208 (2-9)



**みやしろ芸術祭2023**  
 ~作品展&アート体験ワークショップ~  
 ▶特派員 野村啓二、小島秀男



**落語とグルメを楽しもう ~スウェーデン出身三遊亭好青年による日本の伝統芸能~**  
 ▶特派員 野村啓二



**グレージングボード ~バレンタイン特別企画~**  
 ▶特派員 野村啓二



**縁じよいチャンネル**

問 高齢者支援担当 34・1111内線383 (1-6)



**高齢者お助け人養成講座**  
 あなたの参加が人を救う  
 できることから始めるお助け講座

**第12回 ふるさとキレイ大会 in 宮代 参加者募集**

申問 環境推進担当 34・1111内線293、294 (2-15)

町内のごみを拾い歩き、拾ったごみの量をチームごとに競い合います。仲間と楽しく、私たちのふるさと宮代をキレイにしましょう!

日時 3月17日(日)10時~12時30分(大雨時中止)  
 ※9時30分受付

定員 10チーム(先着順) ※1チーム4~8名 **申込書**

申込 3月8日(金)~14日(木)に

申込書を担当窓口へ

主催 MIYASHIROエコ☆スターズ (記事ID 22554)



**みやしろ桜の写真コンテスト**

申問 環境推進担当 34・1111内線293、294 (2-15)

町内であれば場所は問いません。あなたが感じた『みやしろの春』をスナップにしてください。

- 応募点数** 一人3点まで
- サイズ** A4(210ミリ×297ミリ)または四つ切り(254ミリ×305ミリ)
- 応募方法** 作品ごとに裏面に必要事項を記入し、右記応募先まで郵送又は持参

**必要事項** 作品タイトル・撮影場所  
 氏名(ふりがな)・住所・電話番号

**応募先**  
 〒345-8504  
 宮代町笠原1丁目4番1号  
 宮代町役場 環境資源課

**テーマ**  
 『美しい桜と宮代町の風景』

**応募締切 4月26日(金)必着**



最新の情報は、町ホームページを確認!

**新型コロナワクチン接種の変更点のお知らせ**

問 地域医療・感染症対策担当 32・1122

- [3月30日終了]**  
 コロナワクチン接種が目的での町内循環バスの無料乗車
- [3月31日終了]**インターネット(WEB)接種予約システム  
 システム終了にともない、LINE画面「接種予約マイページ」ボタンが使えなくなり、マイページや接種記録も見ることができなくなります。
- [3月31日終了]**【電子版】接種証明書アプリ及びコンビニ等での接種証明書発行サービス  
 【紙版】接種証明書については、4月1日以降も、引き続き保健センター窓口にて無料で発行します。  
 ※令和5年度以前の接種に係る接種記録関係のみ
- [4月から]**ワクチンの効果や副反応の問合せ  
 厚生労働省 新型コロナワクチンコールセンター  
 0120-761-770(フリーダイヤル)9時~21時(土・日・祝も実施)
- [4月から]**定期接種へ移行  
**対象者**▶65歳以上の方、60~64歳で重症化リスク(※)の高い方  
 ※季節性インフルエンザの定期接種と同じ  
**接種時期**▶秋・冬年1回予定(対象者以外は任意接種)  
 ※定期接種費用の一部について補助を予定しています  
 ※接種可能な医療機関は決まり次第お知らせします

**おたっしや元気塾**

申問 高齢者支援担当 34・1111内線 382  
 ファックス 34・3396 (1-6)

体力作りの簡単な体操をしましょう!  
 日時 4月~6月の5日間  
 対象 65歳以上の町内在住の方 (記事ID 11004)  
 ※要介護1~5の認定の方は対象外  
 費用 200円(保険料)※教室初日に集金  
 申込 3月29日(金)までに、申込書を担当へ直接または郵送・ファックス(ファックスは送信後電話)  
 申込書は担当窓口、会場、ホームページから入手可能

会場	曜日	時間	定員(抽選)
和戸公民館	金曜	10時~11時30分	15名
百間公民館	木曜	13時15分~14時45分	10名
川端公民館	金曜	13時15分~14時45分	12名

~「つながり」感じる~

問 高齢者支援担当34・1111内線382、383

地域交流サロンとは、地域にお住まいの誰もが気軽に参加でき、交流や親睦を深め、楽しくふれあうことができる場です。現在29のサロンが開催されており、今回は本田地区で活動する「**金曜クラブ**」を紹介します。

**金曜クラブ**



**< PR ポイント >**  
 娯楽と併せて健康維持。時には日常で役に立つことの勉強会等を企画して参加者に楽しんで頂いています。



日時 毎月第1・3金曜 10時~13時30分  
 場所 辰新田集会所  
 対象 どなたでも  
 費用 500円(昼食・茶・菓子) 200円(茶・菓子)  
 問合 式田 33・4438