

行政情報 ハクモクレン

町のタイムリーな情報を
あなたにお届け！

町の花はハクモクレン！！

広報1月号に掲載されている情報は、
12月20日時点の情報です。
※宮代町の市外局番は 0480 です。

宮代町の物価高騰対策

12月14日、議会において国の経済対策事業
に基づく町補正予算が可決されましたので、概
要をお知らせします。それぞれの事業の詳細に
ついては、QRコードでご確認ください。

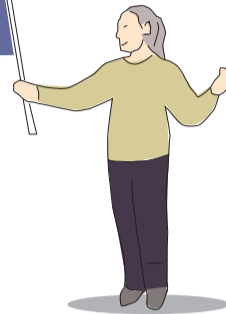
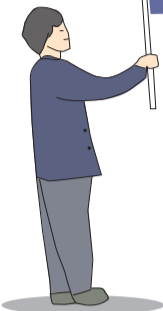

住民税非課税世帯の方へ



(記事ID 22451)

住民税非課税世帯に7万円を給付

対象 令和5年12月1日時点で、町内に住民
登録がある世帯で、世帯全員の令和
5年度分の住民税均等割が非課税で
ある世帯

※生活保護世帯を含む

給付 対象と思われる世帯の世帯主あてに
2月上旬から確認書を順次発送予定
※町が確認書を受領した日から2~3
週間程度で振込

※不備がある場合は振込が遅れること
があります

申請期間 2月上旬~3月29日(金)を予定

申問 福祉支援担当 内線325 (1-7)

水道基本料金



(記事ID 22418)

全世帯の1月、2月検針分の水道基本料金を免除(事業所含む)

免除額 水道基本料金2か月分 ※手続不要

・口径13ミリ 2,926円

・口径20ミリ 3,080円

■1月

百間、百間5-6丁目、中島、宮東、姫宮、川端、川端
1-4丁目、東姫宮1-2丁目、東、中、西原、金原、逆
井、山崎、道佛、道佛1-3丁目、宮代1-3丁目、中
央1-3丁目、笠原1-2丁目

■2月

和戸、国納、和戸1-5丁目、宮代台1-3丁目、西条
原、東条原、須賀、学園台1-4丁目、本田1-5丁目、
百間1-4丁目

※検針月の翌月の料金に反映

問 上下水道室 33・5554

農業者支援



(記事ID 20485)

農業経営継続生産者支援金を給付

対象 令和4年分の税務申告をし、農業収入
が10万円以上の販売農家

支援金 令和4年中の農業収入額に応じて、
10万円、5万円、3万円、1万円を給付

申問 農業振興担当 内線263 (2-14)

その他の事業

●商工業活性化事業補助金の拡充

設備の更新や専門家による経営指導等の経
営改善補助のため、商工業活性化事業補助
金の拡充を行います

●給食賄材料費を追加で負担

食材費高騰に伴い、給食賄材料費を追加で
負担します

●各種事業所支援の実施

障害福祉施設、高齢者施設、医療施設、民間
保育所等への支援金を支給します

子ども医療費の 対象年齢を拡大します

申問 こども笑顔担当 34・1111 内線324 (1-8)

宮代町子ども医療費支給制度の対象年
齢を、令和6年4月診療分から18歳年度末
までに拡大します。年齢拡大に伴い、新し
い受給資格証を3月末頃に発送します。

**！平成18年4月2日~平成20年4月1日
生まれの方は申請が必要です
◆申請期限 1月31日(水)**

申請が必要な方で、1月10日(水)までに
手続きに関するお知らせが届かなかった
方は、担当までご連絡ください。新たに対
象となる方の受給資格証は、申請受付後、
2月以降に順次発送します。

※以下に該当の方は申請不要

- ・中学生以下の児童
- ・ひとり親家庭等医療費、重度心身障害者
医療費を利用している児童

◆申請方法

①申込フォームから電子申請

②紙面による申請

詳しくは町ホームページをご確認ください



(記事ID 22372)

パブリックコメント 意見を募集します

町の構想や条例、計画案について、書面等により意見を募集する手続きです。

名称	宮代町管理不全空家等の 適正管理に関する条例	みやしろ健康福祉プラン -高齢者編- (高齢者保健福祉計画・ 第9期介護保険事業計画)	みやしろ健康福祉プラン -障がい者編- (第6期障がい者基本計画・ 第7期障がい福祉計画・ 第3期障がい児福祉計画)
計画概要	今後も増加が予想される空家 等に対して、適正管理を促進して いくとともに、周辺環境の保全を 図るためのもの。	高齢者や介護認定を受けてい る方への福祉サービスや介護保 健サービスの提供体制を整備し、 円滑な実施を確保するもの。	実施すべき障がい福祉施策の 基本的な方向性を明らかにすると ともに、町の実情に即した障がい 福祉サービスの必要見込量及び その具体的な取組みを示すもの。
公表日	1月5日(金)		
募集期限	1月25日(木)		
資料の 閲覧場所	環境資源課(役場2階15番窓口)	健康介護課(役場1階6番窓口)	福祉課(役場1階7番窓口)
対象	町内在住・在勤・在学の方		
提出方法	(郵便・持参) 〒345-8504 宮代町笠原1-4-1 環境資源課 環境推進担当 (ファックス) 34・1093 (電子メール) kankyo@town.miyashiro. saitama.jp	(郵便・持参) 〒345-8504 宮代町笠原1-4-1 健康介護課 高齢者支援担当 (ファックス) 34・3396 (電子メール) kaigo@town.miyashiro. saitama.jp	(郵便・持参) 〒345-8504 宮代町笠原1-4-1 福祉課 福祉支援担当 (ファックス) 34・3396 (電子メール) fukushi@town.miyashiro. saitama.jp
所定の記入 用紙を提出			
意見に対する 見解	2月1日(木)、町ホームページ及び各閲覧場所にて公表		
申・問	環境推進担当 34・1111内線293	高齢者支援担当 34・1111内線381	福祉支援担当 34・1111内線325

パブリックコメント 提出された意見と見解

詳細は、町ホームページ、役場(1階情報公開コー
ナー)、公共施設等でご確認ください。

名称	宮代町DX推進計画
意見の件数	1件
問	情報政策担当 34・1111内線213

早めの準備でスムーズな申告を！ 町県民税申告について

問 町民税担当
34・1111内線232、233

1-2

2月16日(金)から町県民税の申告が始まります。申告期間中は会場が大変混雑します。申告書の郵送提出、スマホ申告など混雑緩和へのご協力をお願いします。また、円滑な申告ができるよう、早めの準備をお願いします。

■町県民税申告書の発送は2月上旬です

町県民税申告書は、令和5年中に町県民税の申告をされた方にお送りします。申告書様式は、2月上旬に町ホームページに掲載します。



(記事ID 20436)

■申告書の提出にはマイナンバーと本人確認書類が必要です

郵送の場合は写しを貼付してください。マイナンバーカードをお持ちの方は、カードのみの提示となります。

！次に該当の方は申告をおすすめします

令和5年中の所得が、非課税収入(遺族年金、障害年金、各種給付金など)のみの方でも、国民健康保険税等を算出するための基礎資料となりますので、住民税申告書の提出をおすすめします。

2/7(水) 10時～12時 便利で簡単！ スマホ申告説明会



ご自身のスマートフォンとマイナンバーを使って申告書を作成し、その場で送信(提出)まで行います。「電子申告(e-tax)をしてみたいけど難しそう」、「初めてなので誰か教えてほしい」という方におすすめです。

場所 役場1階税務課前ロビー

定員 20名(先着順)

対象 給与・年金収入で源泉徴収税額があり、生命保険料控除や医療費控除などにより所得税の還付が受けられる方
※住宅借入金特別控除の初年度を除く

持物 マイナンバーカード、マイナンバーカード対応のスマートフォン、令和5年分の給与(または年金)の源泉徴収票、控除資料

申込 1月4日(木)8時30分から電話

※当日職員による控除資料の内容確認や控除額の計算は行いません

■申告期間 2月16日(金)～3月15日(金)

※土日祝を除く。2月25日(日)は午前のみ開庁

■受付時間 【午前の部】8時30分～11時

【午後の部】13時～15時30分

■会場 役場1階101・102会議室

※事業所得(営業等・農業)、不動産所得の申告は、水曜・金曜のみの受付となります。それ以外の曜日は受付できませんのでご了承ください。

■社会保険料控除資料について

令和5年中に納付書または口座振替で町へ国民健康保険税、介護保険料及び後期高齢者医療保険料を納付された方には、納付額が記載された社会保険料控除資料(ハガキ)を1月下旬に発送します。

公的年金から当該保険料が引き落としされている方には、日本年金機構等から郵送される公的年金等の源泉徴収票に社会保険料の合計金額が記載されていますので、そちらをご確認ください。

医療費控除の明細書・収支内訳書の書き方を解説！

税理士が無料で解説します。※事前申込不要、先着順

日時 2月8日(木)、9日(金) 9時～12時、13時～16時

場所 役場1階税務課前ロビー

持物 筆記用具、電卓、令和5年分の医療費の領収書や健康保険組合からのお知らせ、収入や経費のわかる資料



税理士による所得税還付申告の無料相談会

少額な所得の確定申告の無料相談を行います。ご希望の方は必ず税理士会春日部支部事務局に事前予約をお願いします。※内容により無料とならない場合もあります。

期間 2月2日(金)～15日(木) ※土日祝を除く



(記事ID 22289)

対象 ・年金を受けている方
・給与所得者で医療費控除を受ける方
・年の途中で退職または就職した方等で年末調整を受けていない方

申問 税理士会春日部支部事務局 048・738・7470

受付時間 9時30分～12時、13時～16時

郵便用封筒の広告主募集



申問 会計室 34・1111内線412 (1-3) (記事ID 20541)

町で使用する封筒の裏面に、
お店や会社の広告を掲載してPRしてみませんか

掲載場所 長3サイズ封筒の裏面(4枠)

※広告の掲載位置は、A枠～D枠の中よりお選びいただけます。

規格 縦40ミリ×横80ミリ※広告原稿は、広告主が作成

掲載料 1枠 30,000円

印刷部数 30,000枚

印刷方法 1色刷り(紫色)

掲載期間 令和6年5月から消費するまで(例年6～10ヶ月程度)

申込期間 1月4日(木)～26日(金)

8時30分～17時※土日・祝日除く

申込書 窓口配布または町ホームページからダウンロード

申込先 担当窓口へ提出又は郵送

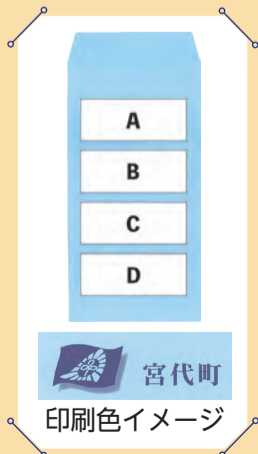

歩きたくなるまちづくりシンポジウム



(記事ID 22317)

申問 道路担当 34・1111内線332 (2-12)

1/20(土)
14時～16時30分
(開場 13時30分)
進修館 小ホール



内容 ①まちづくり事業について
②講演1 「豊かさを生むプレイスメイキング」
③講演2 「住民が主役となる地域づくり」
④パネルディスカッション

定員 100名(先着順) ※事前申込にご協力をお願いします

対象 まちづくりにご興味のある方

※お子様連れの方もご参加いただけます

費用 無料

申込 1月18日(木)までに申込フォームへ



申込フォーム

宮代町議会議員一般選挙

《投票日》2月4日(日)

《投票時間》7時~20時

問 町選挙管理委員会 34・1111内線204・205 (2-10)

選挙の詳細は、町ホームページでもご確認できます▶



(記事ID 22346)

投票所入場券

入場券は、1枚の封書に同一世帯4人までの選挙人を記載しています。投票の際は、自分の入場券を切り離しのうえ、指定の投票所にお持ちください。

入場券を紛失等した場合は、運転免許証等の本人確認できるものを持って、投票所の受付で申し出てください。

郵便投票

身体障害者手帳または戦傷病者手帳の交付を受けている方のうち、一定の障がいのある方は自宅等で投票することができます。この場合、あらかじめ郵便投票証明書の交付を受ける必要がありますので、お早めに町選挙管理委員会に申し出てください。

【該当する障がいの程度】

①身体障害者手帳

両下肢・体幹・移動機能障がい：1級又は2級
心臓・腎臓・呼吸器・ぼうこう・直腸又は小腸の障がい：1級若しくは3級
免疫・肝臓の障がい：1級～3級

②戦傷病者手帳

両下肢・体幹の障がい：特別項症～第2項症
内臓機能の障がい：特別項症～第3項症

介護保険の被保険者証に要介護区分が要介護5と記載されている方も、郵便投票により、自宅等で投票することができます。

代理投票・点字投票

■体の不自由等で文字が書けない方

投票は、選挙人が投票用紙に記入するものですが、投票所の係員が選挙人の申し出どおりに代筆する代理投票の制度があります。病気やけが等で字が書けない場合は、投票所の係員に申し出てください。

■目の不自由な方

各投票所に点字投票の投票用紙と器具が用意してありますので係員に申し出てください。

滞在地投票

宮代町の選挙人名簿に登録されている方が、出張等の理由で投票日まで他の市区町村に滞在する場合は、宮代町の選挙管理委員会に対して投票用紙等の請求をしてください。滞在地の選挙管理委員会ですべての投票をすることができます。

指定施設での投票

病院や老人ホーム等で「不在者投票指定施設」として指定された施設に入院、入所している方は、その施設で不在者投票ができます。施設での投票を希望する場合は、施設の管理者に投票したい旨を申し出てください。

期日前投票のご案内

投票日に、仕事や外出等で投票所に行くことができない方は、期日前投票をすることができます。

期日 1月31日(水)～2月3日(土)
時間 8時30分～20時
持物 入場券

事前に入場券裏面の「宣誓書」に必要事項を記入してお越しくください



選挙公報

候補者の政見等を掲載した選挙公報は、町ホームページの掲載や公共施設等に備え置きます。また、朝日、埼玉、産経、東京、日本経済、毎日、読売の各新聞の朝刊に折込してお届けします。

【設置場所】

役場、進修館、保健センター、町立図書館、郷土資料館、総合運動公園（ぐるる宮代）、福祉交流館すてっぷ宮代、新しい村、上下水道事務所、和戸駅、東武動物公園駅、姫宮駅、町内郵便局

〒 郵送サービスについて

新聞を購読していない世帯で希望される方を対象に、**1世帯1部に限り**選挙公報を郵送します。希望される方は、電話または、下記の申込用QRコードからお申し込みください。今回お申し込みされた世帯には、次回以降の選挙の際も継続して郵送します。



郵送サービスの申込▶

なお、選挙公報の納品から投票日までの期間が短い場合は、投票日までに到着しない場合があります。その場合は、町ホームページや上記の公共施設等に設置している選挙公報をご覧ください。

選挙で

宮代のまちづくりへ参加してみよう！

私たちの宮代町を住みよい町にするにはどうしたらよいでしょうか。それを考えるには、町民のみんなが集まって話し合い、町民の意見を町政に反映していくことが理想です。しかし、現実的に町民全員が集まり一堂に話し合うことは困難です。そこで、選挙によって、町民が私たちの代表者を選び、話し合うことにしています。選挙によって選ばれた町の代表者を「**町議会議員**」、町議会議員が集まって話し合う場を「**町議会**」といいます。

町議会は何をしたらいいところ？

■ 町議会の役割

町議会の主な役割は、**町民の皆様からのさまざまな意見等をまちづくりに反映させるため、町の重要事項について調査・審議を行い、意思決定を行うこと**です。町民に身近な存在である議員が、地域の実情を把握し、町長に提言することにより、行政サービスの向上が図られます。

■ 町議会で決定する主なもの

- 町長が提案した条例の制定・改廃の可否
- 町長が提案した予算の可否
- 前年度の決算の認定
- 大規模工事等の契約締結の承認 など

町議会は、年4回(3月、6月、9月12月)開催され、町の重要事項について調査・審議を行い、その可否を決定します。

投票について 知ろう！ クイズ

答えはこちら▼



(記事ID 22393)

- ① 入場券を忘れてしまった。投票できる？
- ② 投票用紙は持ち帰ることができる？
- ③ 同伴した家族が代わりに候補者の名前を書くことはできる？
- ④ 1番はじめに投票する人は投票箱の中を見ることができる？
- ⑤ 投票した投票用紙に誤字があった場合はすべて無効になる？

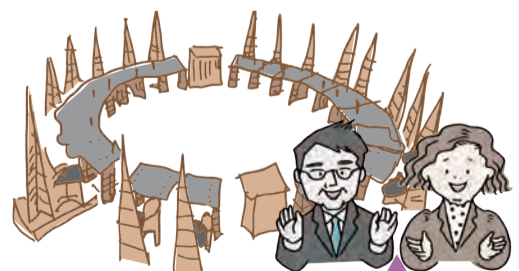

議会は進修館小ホールで開催しています。どなたでも傍聴可能です。お気軽にお越しください！

第5次総合計画 前期実行計画 令和5年度上期の進捗状況

問 対話のまちづくり推進担当 34・1111内線214 (2-11)

第5次宮代町総合計画は、令和3年度から令和12年度までの10年間のまちづくりの計画です。宮代町の未来像「首都圏でいちばん人が輝く町」の実現を目指し、令和3年度からの5年間の前期実行計画期間として32事業に取り組んでいます。

まちなかどこでもミュージアム事業

pick up1

みやしろ・アート・インフォメーションにて町内外のアート展情報(19件)を発信しました。「みやしろ芸術祭」に向けて、従来の文化芸術団体等の発表の場に加え、ストリートピアノやワークショップ等、より多くの方々にアート体験を楽しめる機会の創出を目指し、企画を行いました。(関連3p)



みやしろ・アート・インフォメーション



(記事ID 20812)

地域のオリジナルパークをつくろう！

pick up2

モデル公園(2カ所)ごとに、ワークショップや社会実験等を開催しながら地域が求める公園について検討しました。

学園台けやき公園では、社会実験として「公園を楽しく使ってみよう!」をテーマに、モルック等の軽スポーツやカフェ、アイデアワークショップ等(5月)と、公園の模型を活用したアイデアワークショップ(7月)を行いました。



アイデアワークショップ

5月▲

▲7月

みやしろズームアッププロジェクト

pick up3

町民自ら町の魅力発信を行う「みんなが地域の特派員」制度では、市民アンケートの結果を踏まえた町のオススメスポットなどを紹介する「いいね!みやしろ」を企画し、「新しい村」の動画を作成・公開(7月)しました。

多くの人に楽しく町の魅力を再発見してもらえるよう、町の資源や事業などをイラスト化した「みやしろ缶バッジ」を作製。各種イベントにてカプセルトイの設置による有償頒布(約1,500個)を行いました。



動画はこちらから



みやしろ缶バッジ

各事業の令和5年度上期の進捗状況の詳細は、町ホームページをご覧ください。(記事ID 22298)



令和5年度上期に予定していた工程の進捗結果

事業名	進捗結果
西原自然の森活用事業(里山体験事業編)	完了
西原自然の森活用事業(移築民家活用編)	一部未完了
新しい村魅力アップ事業	一部未完了
集落で支えあう営農事業	完了
宮代農業人材育成事業	完了
東武動物公園駅西口わくわくロード事業	完了
まちなかどこでもミュージアム事業	一部未完了
みやしろズームアッププロジェクト	完了
遊休資源活用プロデュース事業	完了
岸辺遊歩道整備事業	完了
地域のオリジナルパークをつくろう!	完了
宮代型デマンド交通事業	完了
広域道路ネットワークの整備(都市計画道路整備)	一部未完了
東武動物公園駅東口にぎわいロード事業	一部未完了
和戸駅周辺活性化事業	一部未完了
姫宮駅西側周辺活性化事業	一部未完了
地域の力となる地区コミュニティセンター事業	一部未完了
小商いからはじめようチャレンジショップ推進事業	一部未完了
身近な場所で子育てサロン事業	完了
地域のみんでこどもたちの居場所づくり事業①	完了
地域のみんでこどもたちの居場所づくり事業②	完了
進修館オープンカレッジ	完了
おかえりなさい!地域デビュー事業	完了
西原自然の森活用事業(新たな福祉の拠点づくり編)	完了
若い世代の健康づくり促進事業	完了
人権・平和推進事業	完了
チームみやしろ会議	完了
みんなで備える防災力強化促進事業	完了
高齢者困りごとサポート隊事業	完了
日工大サイエンスプロジェクト	完了
公共施設マネジメント計画2.0	完了
宮代町立小中学校適正配置事業	完了

完了 = 23事業(72%) 一部未完了 = 9事業(28%)
未完了 = 0事業(0%) 全32事業

※進捗結果について、次の場合は「一部未完了」または「未完了」
・次期も継続実施する取組がある場合※数値目標等がある場合を除く
・新型コロナウイルス感染症の影響により中止・延期とした取組がある場合※代替措置等を実施した場合を除く

浦和レッズ ハートフルサッカー教室



申問 生涯学習・スポーツ振興担当 34・1111内線432 (2-18)

浦和レッズハートフルクラブのコーチによるサッカー教室です。サッカーの経験がない初心者でも楽しく体験できます!

1月27日(土)
14時~
(受付13時30分から)
ぐるる宮代
メインアリーナ

対象 町内在住・在学の小学1~3年生
※必ず保護者1名の参加をお願いします
定員 20名(先着順)
費用 100円(保険代)
持物 運動のできる服装、飲物、
タオル、体育館履き
協力 浦和レッズハートフルクラブ

申込
1月4日(木)~18日(木)17時
までに右記申込フォームへ



(記事ID 22249)

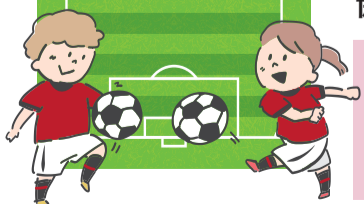

仕事や家庭等で運動から縁が遠くなってしまった 皆さんが汗を流す運動の場! 4種類のスポーツを体験! 大人のスポーツフィールド

申問 生涯学習・スポーツ振興担当 (2-18)
34・1111内線432

1月20日(土)14時~16時

場所 ぐるる宮代 サブアリーナ
対象 小学4年生以上の
町内在住・在勤・在学の方
定員 20名(先着順) ※最小催行人数5名
費用 100円(保険代)
持物 運動できる服装、飲物、
タオル、体育館履き

申込
1月12日(金)までに
右記申込フォームへ



(記事ID 22362)





Twitter・Instagramで投稿しよう

#みやしろまち お店フォトコンテスト

R5.12.18 ▶▶▶ R6.2.29

申問 秘書広報担当34・1111内線207、208 (2-9)



(記事ID 20190)



令和5年度第2回企画展 おひなさま

開催期間

1月6日(土)
~ 3月3日(日)

問 郷土資料館 34・8882

明治時代の終わりごろから昭和40年代のものまでのひな人形を展示し、時代の流れとともにおひなさまがどのように変遷していったのかをご覧ください。色華やかなおひなさまをご堪能ください。皆さんのお越しをお待ちしています。

時間 9時30分~16時30分

場所 郷土資料館1階 特別展示室



期間中の休館日

平日の月曜、1月9日(火)、
2月13日(火)、27日(火)

※1月8日、2月12日は開館

経済的な理由で日常生活に困窮している方への

生理用品の無償配布について

問 人権推進室 34・1111内線210 (2-10)

期間 実施中※在庫がなくなり次第終了

・8時30分~17時15分

・土日祝は子育てひろばで配布(年末年始は役場日直窓口)

場所 下記施設で配布

・総務課 人権推進室(2階10番窓口)

・子育て支援課 こども笑顔担当(1階8番窓口)

・福祉課 福祉支援担当(1階7番窓口)

・保健センター

・宮代町社会福祉協議会(すてっぷ宮代)

対象 本人の申出による経済的に困窮している方

※経済状況、名前、住所の聞き取りはありません

内容 生理用ナプキン(1人1パック)

※1パックの個数は種類によって異なります



▼配布方法 いずれかの方法をお選びください。

1. 申出または窓口設置のカードを指差し
2. QRコードで表示された画像の提示 (記事ID 16634)



最新の情報は、町ホームページをご確認ください

新型コロナワクチンに関するお知らせ

問 地域医療・感染症対策担当 32・1122

1月以降の無料接種について

無料接種は、令和6年3月31日(日)までです。
接種をご希望の方は、お早めにご予約ください。



(記事ID 21745)

	接種会場	接種できる方	接種ワクチン
個別接種	すずき整形外科 クリニック	5歳以上	ファイザー
	もとむらクリニック	12歳以上	ファイザー
	公設宮代福祉 医療センター六花	生後6か月から 4歳まで	ファイザー
		12歳以上	第一三共

■第一三共ワクチン(12歳以上用 1価ワクチン XBB.1.5)

mRNAワクチンと呼ばれる種類のワクチンで、1月6日以降、公設宮代福祉医療センター六花で接種できます。

※新型コロナワクチンコールセンターは、12月28日をもって閉鎖となります。12月29日以降の予約・変更は、WEBまたは電話(保健センター)でお願いします。なお、12月29日(金)~1月3日(水)の間は、WEBのみとなります。

知っ得! けんこう講習

1月講習会 -運動-

申問 保健センター 32・1122

日時 1月22日(月)10時~11時30分

場所 保健センター

内容 「正月太り解消!

~筋活トレーニング~」運動実技

講師 健康運動指導士

持物 室内用運動靴、タオル、水分

※動きやすい服装でお越しください

対象 町内在住の18歳以上の方

定員 20名(先着順)

申込 1月5日(金)から

保健センターへ電話



~「つながり」感じる~

問 高齢者支援担当34・1111
内線382、383

地域交流サロンとは、地域にお住まいの誰もが気軽に参加でき、交流や親睦を深め、楽しくふれあうことができる場です。現在29のサロンが開催されており、今回は西原地区で活動する「カトレア社協」を紹介します。

カトレア社協



<PRポイント>

ヨガ未経験でも、関節に痛みがあっても大丈夫です。予約不要、途中入退室も可能です。お喋りしながら体を動かしましょう!



日時 毎週水曜13時~15時

場所 すてっぷ宮代

対象 どなたでも

費用 無料

問合せ 鴨宮 090・2219・0111