

事前申請書類 参考例

様式第 21 号(第 26 条関係)

介護保険居宅介護(介護予防)住宅改修費支給申請書

フリガナ	ミヤシロ タロウ		保険者番号	1 1 4 4 2 1								
被保険者氏名	宮代 太郎		被保険者番号	0	0	0	0	0	0	0	0	0
生年月日	明・大・昭 ○年 ○月 ○日生											
住所	〒345-〇〇 宮代町…		電話番号	0480 ----								
住宅の所有者	宮代 花子		本人との関係 (妻)									
改修の内容・ 箇所及び規模	全3か所		業者名	〇〇〇株式会社								
	①屋外:玄関外手すり		着工日	○年 3 月 25 日								
	②屋内:トイレ手すり		完成日	○年 3 月 25 日								
	③屋内:浴室手すり											
改修費用	144,720 円											

宮代町長 様

上記のとおり関係書類を添えて居宅介護(介護予防)住宅改修費の支給を申請します。

○年 3 月 11 日

住所 宮代町…

申請者

電話番号 0480-…

氏名 ○〇 ○〇

注意・この申請書の裏面に、領収証及び介護支援専門員等が作製した住宅改修が必要と認められる理由を記載した書類、完成後の状態が確認できる書類等を添付して下さい。

・改修を行った住宅の所有者が当該被保険者でない場合は、所有者の承諾書も併せて添付

**受領委任払の場合は請負業者の
口座を記載してください。**

居宅介護(介護予防)住宅改修費を下記の口座に振り込んで下さい。

口座振込 依頼欄	銀行 信用金庫 信用組合	本店 支店 出張所	種 目	口 座 番 号						
	金融機関コード	店舗コード	1 普通預金							
			2 当座預金							
			3 その他							
	フリガナ									
	口座名義人									

※住宅所有者が【被保険者本人のみ】の場合は提出不要

住宅改修承諾書

○年 ○月 ○日

住宅改修の承諾書

住宅所有者全員の
住所・氏名

(住宅所有者)

住所 宮代町…

氏名 宮代 花子

私は、下記表示の住宅に、宮代 太郎が
別紙「介護保険住宅改修費支給申請書」の住宅改修を行 ことを承諾いたします。

住宅改修を行う住宅（所在地）

住宅改修を申請する
被保険者の氏名

宮代町…

赤枠内をすべて記載してください。

住宅改修が必要な理由書

<基本情報>

利用者	被保険者番号	000000000	年齢	○	生年月		性別		現地確認日	年 月 日	作成日	年 月 日
	被保険者氏名	〇〇 〇〇	要介護認定	要支	要介護			作成者	所属事業所			
	住所	宮代町…		1	経過的・1・2・3・4・5			資格 (作成者が介護支援専門員でないとき)	氏名			
									連絡先			

保険者	確認日	年 月 日	評価欄
	氏名		

<総合的状況>

利用者の身体状況	介護状況	住宅改修により、 利用者は日常生活を どう変えたいか	福祉用具の利用状況と		
			住宅改修後の想定	改修前	改修後
			●車いす	<input type="checkbox"/>	<input type="checkbox"/>
			●特殊寝台	<input type="checkbox"/>	<input type="checkbox"/>
			●床ずれ防止用具	<input type="checkbox"/>	<input type="checkbox"/>
			●体位変換器	<input type="checkbox"/>	<input type="checkbox"/>
			●手すり	<input type="checkbox"/>	<input type="checkbox"/>
			●スロープ	<input type="checkbox"/>	<input type="checkbox"/>
			●歩行器	<input type="checkbox"/>	<input type="checkbox"/>
			●歩行補助つえ	<input type="checkbox"/>	<input type="checkbox"/>
			●認知症老人徘徊感知機器	<input type="checkbox"/>	<input type="checkbox"/>
			●移動用リフト	<input type="checkbox"/>	<input type="checkbox"/>
			●腰掛便座	<input type="checkbox"/>	<input type="checkbox"/>
			●特殊尿器	<input type="checkbox"/>	<input type="checkbox"/>
			●入浴補助用具	<input type="checkbox"/>	<input type="checkbox"/>
			●簡易浴槽	<input type="checkbox"/>	<input type="checkbox"/>
			●その他		
			・	<input type="checkbox"/>	<input type="checkbox"/>
			・	<input type="checkbox"/>	<input type="checkbox"/>
			・	<input type="checkbox"/>	<input type="checkbox"/>

住宅改修が必要な理由書

(P2)

赤枠内をすべて記載してください。

<P1の「総合的状況」を踏まえて、①改善しようとしている生活動作②具体的な困難な状況③改修目的・期待効果④改修

	①改善しようとしている生活動作	②①の具体的な困難な状況(…なので…で困っている)を記入してください	③改修目的・期待効果をチェックした上で、改修の方針(…することで…が改善できる)を記入してください	④改修項目(改修箇所)
排泄	<input type="checkbox"/> トイレまでの移動 <input type="checkbox"/> トイレ出入口の出入 <small>(扉の開閉含む)</small> <input type="checkbox"/> 便器からの立ち座り(移譲を含む) <input type="checkbox"/> 衣服の着脱 <input type="checkbox"/> 排泄時の姿勢保持 <input type="checkbox"/> 後始末 <input type="checkbox"/> その他()		<input type="checkbox"/> できなかったことをできるようにする <input type="checkbox"/> 転倒等の防止、安全の確保 <input type="checkbox"/> 動作の容易性の確保 <input type="checkbox"/> 利用者の精神的負担や不安の軽減 <input type="checkbox"/> 介護者の負担の軽減 <input type="checkbox"/> その他()	<input type="checkbox"/> 手すりの設置 () () () ()
入浴	<input type="checkbox"/> 浴室までの移動 <input type="checkbox"/> 衣服の着脱 <input type="checkbox"/> 浴室出入口の出入 <small>(扉の開閉含む)</small> <input type="checkbox"/> 浴室内での移動(立ち座りを含む) <input type="checkbox"/> 洗い場での姿勢保持 <small>(洗体・洗髪含む)</small> <input type="checkbox"/> 浴槽の出入(立ち座りを含む) <input type="checkbox"/> 浴槽内での姿勢保持 <input type="checkbox"/> その他()		<input type="checkbox"/> できなかったことをできるようにする <input type="checkbox"/> 転倒等の防止、安全の確保 <input type="checkbox"/> 動作の容易性の確保 <input type="checkbox"/> 利用者の精神的負担や不安の軽減 <input type="checkbox"/> 介護者の負担の軽減 <input type="checkbox"/> その他()	<input type="checkbox"/> 段差の解消 () () ()
外出	<input type="checkbox"/> 出入口までの屋内移動 <input type="checkbox"/> 上がりかまちの昇降 <input type="checkbox"/> 車いす等、装具の着脱 <input type="checkbox"/> 履物の着脱 <input type="checkbox"/> 出入口の出入 <small>(扉の開閉含む)</small> <input type="checkbox"/> 出入口から敷地外までの屋外移動 <input type="checkbox"/> その他()		<input type="checkbox"/> できなかったことをできるようにする <input type="checkbox"/> 転倒等の防止、安全の確保 <input type="checkbox"/> 動作の容易性の確保 <input type="checkbox"/> 利用者の精神的負担や不安の軽減 <input type="checkbox"/> 介護者の負担の軽減 <input type="checkbox"/> その他()	<input type="checkbox"/> 引き戸等への扉の取替え () () <input type="checkbox"/> 便器の取替え () ()
その他の活動			<input type="checkbox"/> できなかったことをできるようにする <input type="checkbox"/> 転倒等の防止、安全の確保 <input type="checkbox"/> 動作の容易性の確保 <input type="checkbox"/> 利用者の精神的負担や不安の軽減 <input type="checkbox"/> 介護者の負担の軽減 <input type="checkbox"/> その他()	<input type="checkbox"/> 滑り防止等のための床材の変更 () () <input type="checkbox"/> その他 () () ()

被保険者氏名

御見積書

No. 000000
〇年〇月〇日

〇〇 〇〇 様

工事場所：宮代町〇〇〇

御依頼内容：住宅改修工事

工期：〇年3月25日～〇年3月25日

御支払条件：〇〇〇〇〇

〇〇〇株式会社

社
判

〇〇〇営業所

〒345-8504 埼玉県南埼玉郡宮代町笠原 1-4-1

TEL: 0480-34-1111 FAX: 0480-34-3396

営業所 所長 〇〇 〇〇

者
代
表
印

御見積金額 ￥144,720 (消費税込)

御見積有効期限は作成日より3ヶ月間とさせていただきます。

内訳明細書

工事名: ○○ ○○様邸 住宅改修工事

住宅改修の種類 (※1)	写真等 番号	改修場所	改修部分	名 称(※2)	商品名・規格・寸法等	介護保険対象部分				算出根拠
						数量	単位	単価	金額	
(1)	①	屋外	玄関	材料費	レール手すり L1200 35mm	1	本	*,***	*,***	
					埋め込み柱(H1000)	2	本	*,***	*,***	
					柱用エンドエルボ	2	個	*,***	*,***	
					コンクリートコア抜き工事	2	か所	*,***	*,***	
					組立て施工費	1	式	*,***	*,***	
(1)	②	1階	トイレ	材料費	丸棒 L=1000 φ35	1	本	*,***	*,***	
					丸棒 L= 600 φ35	1	本	*,***	*,***	
					手すりブラケット エンド×2 個	1	セット	*,***	*,***	
					手すりブラケット コーナー	1	個	*,***	*,***	
			取付費		3	か所	*,***	*,***		
(1)	③	1階	浴室	材料費	握りバー I型	1	本	*,***	*,***	
					取付費		2	か所	*,***	*,***
				小計				**,***		
				諸経費				*,***		
				合計				**,***		
				消費税		*	%		*,***	
				総合計					**,***	

(※1)住宅改修の種類: (1)手すりの取付け(2)段差の解消(3)滑りの防止及び移動の円滑化等のための床又は通路面の材料の変更(4)引き戸等への扉の取替え(5)洋式便器等への便器の取替え(6)その他住宅改修に付帯して必要となる改修

(※2)名称: 材料費、施工費、諸経費等を分けて記載すること

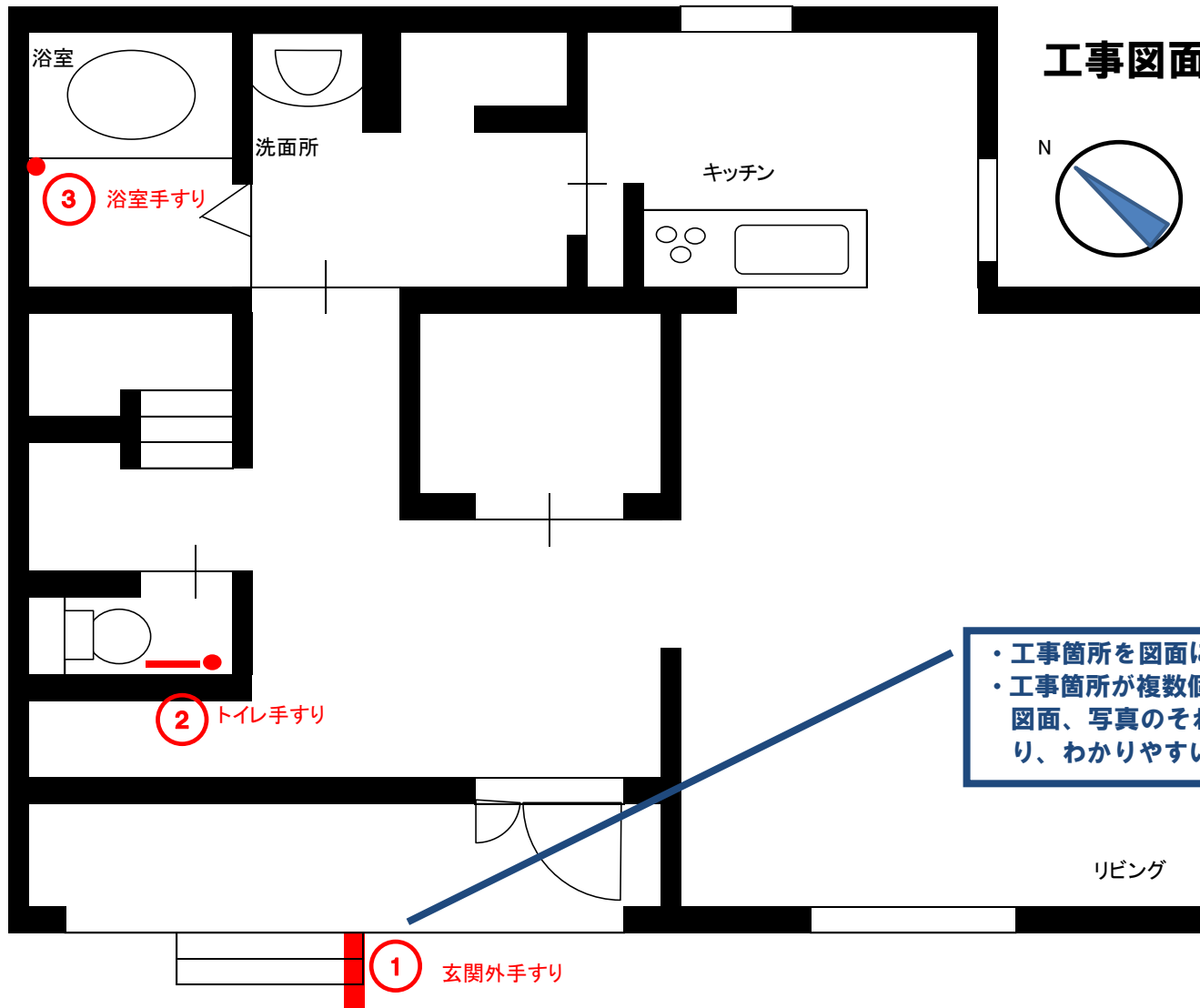

工事図面

- ・工事箇所を図面に記載してください。
- ・工事箇所が複数箇所ある場合は、明細書、図面、写真のそれぞれに同一の番号を振り、わかりやすいようにしてください。

工事写真（事前申請）

① 玄関外手すり（施工前）



② トイレ手すり（施工前）



② 浴室 (施工前)



様式第6号（第10条関係）

受領委任払の場合はこちらの用紙も提出してください。

宮代町介護保険 福祉用具購入費・住宅改修費 受領委任払申請書

宮代町長

被保険者の住所・氏名

○年 ○月 ○日

申請者 住所 宮代町…

氏名 宮代 太郎

宮代町介護保険住宅改修費受領委任払の適用を受けたいので、宮代町介護保険福祉用具購入費及び住宅改修費受領委任払実施要綱第10条の規定により、次のとおり申請します。

被保険者番号	○ ○ ○ ○ ○ ○ ○ ○ ○ ○ ○
フリガナ	ミヤシロ タロウ
被保険者氏名	宮代 太郎
住宅改修 施工予定日	○年 3月 25日 ~ ○年 3月 25日

施工日が確定していない場合は予定日で結構ですので必ず記載してください。

(受領委任払に関する登録事業者)

受任者 (登録事業者)	登録番号	○○
	名称	○○株式会社

上記のとおり受任します。

○年 ○月 ○日

受任者（施工事業者）

住所

名称

代表者氏名

代表印

または
社判

受領委任払の事業者側で記載してください。

振込先口座が被保険者本人以外の名義の場合は
こちらの用紙もご提出ください（受領委任払の場合は不要）

委 任 状

代 理 人
(受任者・口座名義人)

住宅改修費・福祉用具購入費の
受取人となる方

住 所 宮代町…

氏 名 宮代 一郎

委任者(被保険者)との続柄 子

私は、上記の者を代理人と定め、下記申請に係る受給の権限を委任します。

- 申請内容 介護保険居宅介護（介護予防）住宅改修費支給申請
 介護保険居宅介護（介護予防）福祉用具購入費支給申請

申請内容に合わせて
チェックを入れる。

※該当する項目にチェックを入れてください。

令和 ○ 年 ○ 月 ○ 日

委任者 住 所 宮代町…
(被保険者・申請者)

氏 名 宮代 太郎

宮代町長 様 **被保険者本人（ご自身で
ご記入ください）**

(注意事項)

委任状は 必ず委任者本人がご記入ください。