

参考資料

1. 決算書（直近3年・H29～R1年度）
2. 利用状況推移
3. ベッド稼働率
4. 主な医療機器一覧
5. 備品一覧
6. 現行の指定管理者が再委託している主な内容
7. 現在の指定管理者の職員数
8. 平面図

1. 決算書

(平成29年度から令和元年度)

※1 平成29年度から令和元年度の最終損益には、公設宮代福祉医療センター運営健全化交付金が含まれています。今回の指定管理委託では、公設宮代福祉医療センター運営健全化交付金は廃止となりますのでご注意ください。

平成29年から令和元年度の純利益に含まれている公設宮代福祉医療センター運営健全化交付金は下記のとおりです。

	H29	H30	R元
最終損益	20,725	16,065	21,269
(うち運営健全化交付金)	11,802	11,389	11,108

※2 運営健全化交付金は診療所損益に計上されています。

平成29年度 公設宮代福祉医療センター 部門別損益計算書

平成29年4月1日から平成30年3月31日まで

(単位:千円)

	診療所	老健	老健短期	通所	訪看	居宅	合計
I 事業収益	267,132	369,505	6,099	102,954	10,421	9,135	765,246
入院診療収益	35,982						35,982
室料差額収益	8,404						8,404
外来診療収益	131,728						131,728
保健予防活動収益	89,051						89,051
その他医業収益	2,378						2,378
介護保健施設収益		282,165					282,165
居宅介護収益			4,524	96,341	10,443		111,308
居宅介護支援収益						9,135	9,135
利用者等利用収益		86,859	1,574	6,444	36		94,913
その他の事業収益		481	1	169			651
合計	267,543	369,505	6,099	102,954	10,479	9,135	765,715
保険等査定減	411				58		469
II 事業費用	249,832	361,389	17,534	104,019	9,158	10,670	752,602
1. 給与費	162,411	247,432	12,966	80,676	7,202	9,609	520,296
給料	126,003	170,188	8,885	57,869	4,899	6,224	374,068
賞与	10,569	30,939	1,647	9,118	983	1,535	54,791
賞与引当金繰入額	4,063	10,767	571	3,170	344	517	19,432
退職年金	4,139	5,849	308	1,853	165	212	12,526
法定福利費	17,637	29,689	1,555	8,666	811	1,121	59,479
2. 材料費	40,850	34,837	1,366	3,175	29	0	80,257
期首棚卸	2,831	432					3,263
医薬品	36,121	6,388					42,509
診療材料費	4,034	1,127					5,161
医療消耗器具備品費					29		29
給食用材料費	617	21,640	1,111	2,560			25,928
その他の材料費		5,684	255	615			6,554
期末棚卸	2,753	434					3,187
3. 委託費	15,704	35,298	1,434	4,234	425	212	57,307
検査委託費	4,408						4,408
給食委託費	1,621	16,928	694	1,621			20,864
寝具委託費	758	2,845	189				3,792
医事委託費							0
清掃委託費	3,350	5,015	263	1,218	203	101	10,150
施設設備保守委託費	3,028	4,048	213	983	163	81	8,516
その他の委託費	2,539	6,462	75	412	59	30	9,577
4. 設備関係費	9,233	8,476	290	7,143	355	244	25,741
減価償却費	1,935	1,504	30	1,848	23	11	5,351
器機賃借料	171	514	8	278	6	3	980
地代家賃	514	237	12	57	9	4	833
修繕費	1,814	3,457	95	825	74	39	6,304
固定資産税等	179						179
器機保守料	4,620	2,764	145	669	111	55	8,364
機械設備保険料							0
車両関係費				3,466	132	132	3,730
5. 研究研修費	59	388	0	100	9	22	578
研究費		21					21
研修費	59	367		100	9	22	557
6. 経費	19,595	31,994	1,322	7,971	1,018	523	62,423
福利厚生費	406	471	21	138	16	8	1,060
旅費交通費	104	97		2			203
職員被服費	504	336					840
通信費	846	836	29	470	22	11	2,214
広告宣伝費	124	66	3	16	2	1	212
印刷製本費	53	11			1		65
消耗品費	1,100	2,546	73	592	56	29	4,396
消耗器具備品費	1,262	4,523	40	585	31	15	6,456
会議費							0
水道光熱費	11,267	16,858	891	4,099	685	347	34,147

	診療所	老健	老健短期	通所	訪看	居宅	合計
保険料	144	369	1	84	1		599
交際費	32	23		4			59
諸会費	310	254				10	574
租税公課	2,156	3,214	169	785	130	65	6,519
図書費	10	112		118			240
支払報酬手数料	574	1,128	41	606	32	16	2,397
奨学金費							0
寄付金	701	1,048	54	253	42	21	2,119
事業貸倒損失							0
貸倒引当金繰入額	2						2
繰延資産償却							0
負担金							0
雑費		102		219			321
7. 本部費	1,980	2,964	156	720	120	60	6,000
事業損益	17,300	8,116	▲ 11,435	▲ 1,065	1,263	▲ 1,535	12,644
Ⅲ事業外収益	17,404	4,823	83	884	45	57	23,296
受取利息及び配当		1		37			38
交付金・補助金・委託収益	14,306			229			14,535
患者外給食収益	909	1,323	67	421	36	47	2,803
職員宿舍・駐車場収益	892	623	13	87	7	9	1,631
貸倒引当金戻入額	8						8
代診等負担金収益							0
その他の事業外収益	1,289	2,876	3	110	2	1	4,281
施設設備補助金							0
Ⅳ事業外費用	12,682	2,835	102	546	451	51	16,667
支払利息				3			3
患者外給食委託費	696	1,273	46	231	23	23	2,292
患者外給食用材料費	851	1,562	56	312	28	28	2,837
貸倒損失							0
その他の事業外費用	8						8
公益事業負担金	11,127				400		11,527
経常利益	22,022	10,104	▲ 11,454	▲ 727	857	▲ 1,529	19,273
Ⅴ臨時収益	1,199	0	0	272	▲ 22	3	1,452
補助金収入							0
その他臨時収益	1,199			272	▲ 22	3	1,452
Ⅵ臨時費用	0	0	0	0	0	0	0
その他臨時費用							0
							0
一般会計繰入前当期利益	23,221	10,104	▲ 11,454	▲ 455	835	▲ 1,526	20,725
一般会計繰入金支出							0
税引前当期純利益	23,221	10,104	▲ 11,454	▲ 455	835	▲ 1,526	20,725
法人税、住民税、事業税							0
							0
税引後当期利益	23,221	10,104	▲ 11,454	▲ 455	835	▲ 1,526	20,725
前期繰越利益							0
当期末処分利益	23,221	10,104	▲ 11,454	▲ 455	835	▲ 1,526	20,725

平成30年度 公設宮代福祉医療センター 部門別損益計算書

平成30年4月1日から平成31年3月31日まで

(単位:千円)

	診療所	老健	老健短期	通所	訪看	居宅	合計
I 事業収益	277,779	369,297	4,262	104,471	10,234	9,908	775,951
入院診療収益	33,166						33,166
室料差額収益	7,886						7,886
外来診療収益	128,689						128,689
保健予防活動収益	105,855						105,855
その他医業収益	2,527						2,527
介護保健施設収益		282,460					282,460
居宅介護収益			3,163	97,103	10,159		110,425
居宅介護支援収益						9,908	9,908
利用者等利用収益		86,729	1,099	6,862	85		94,775
その他の事業収益		108		506			614
合計	278,124	369,297	4,262	104,471	10,244	9,908	776,306
保険等査定減	345				10		355
II 事業費用	270,448	352,758	17,091	103,299	9,054	11,619	764,270
1. 給与費	180,311	239,310	12,492	79,177	7,083	10,494	528,868
給料	136,256	164,964	8,513	58,181	4,868	6,909	379,690
賞与	14,365	30,152	1,612	7,169	927	1,599	55,823
賞与引当金繰入額	4,749	10,614	567	2,632	328	517	19,406
退職年金	4,603	5,493	298	1,982	155	235	12,766
法定福利費	20,338	28,087	1,502	9,213	806	1,235	61,182
2. 材料費	43,571	34,105	1,377	3,556	0	0	82,610
期首棚卸	2,753	434					3,187
医薬品	39,813	5,544					45,357
診療材料費	3,999	775					4,773
医療消耗器具備品費	23						23
給食用材料費	818	21,726	1,104	2,784			26,431
その他の材料費		5,977	273	772			7,023
期末棚卸	3,834	351					4,185
3. 委託費	15,184	34,755	1,422	4,205	416	208	56,190
検査委託費	4,012						4,012
給食委託費	1,621	16,929	695	1,621			20,866
寝具委託費	745	2,792	186				3,723
医事委託費							0
清掃委託費	3,350	5,015	264	1,218	203	102	10,152
施設設備保守委託費	2,858	4,117	217	1,000	167	83	8,442
その他の委託費	2,598	5,902	61	366	47	23	8,996
4. 設備関係費	8,753	8,209	221	7,679	323	238	25,423
減価償却費	2,048	2,052	25	2,796	19	10	6,951
器機賃借料	189	852	8	299	6	3	1,356
地代家賃	514	237	12	58	10	5	836
修繕費	1,136	2,248	27	655	21	10	4,096
固定資産税等	192						192
器機保守料	4,675	2,820	148	684	114	57	8,499
機械設備保険料							0
車両関係費				3,187	153	153	3,493
5. 研究研修費	238	182	0	115	16	53	604
研究費	66	27		48			141
研修費	172	155		68	16	53	462
6. 経費	20,410	33,233	1,423	7,847	1,096	566	64,575
福利厚生費	934	1,331	64	339	50	25	2,744
旅費交通費	50	16		6		1	73
職員被服費	496	595					1,091
通信費	787	651	28	457	22	11	1,955
広告宣伝費	15						15
印刷製本費	56	20	1	6	2	2	86
消耗品費	1,298	2,907	66	632	51	31	4,984
消耗器具備品費	237	2,354	10	157	7	4	2,768
会議費	1	4					6
水道光熱費	11,628	17,407	916	4,228	705	352	35,237

	診療所	老健	老健短期	通所	訪看	居宅	合計
保険料	157	343		74			574
交際費	42	3					45
諸会費	340	214		45		10	609
租税公課	2,460	3,683	194	899	149	75	7,460
図書費	23	141		104	28	1	297
支払報酬手数料	514	1,334	36	402		14	2,300
奨学金費							0
寄付金	1,368	2,108	108	497	83	41	4,205
事業貸倒損失							0
貸倒引当金繰入額	3						3
繰延資産償却							0
負担金							0
雑費		123					123
7. 本部費	1,980	2,964	156	720	120	60	6,000
事業損益	7,332	16,538	▲12,829	1,171	1,180	▲1,711	11,681
Ⅲ事業外収益	15,886	4,225	72	628	39	55	20,905
受取利息及び配当	22	31	2	8	1	1	64
交付金・補助金・委託収益	12,269			153			12,423
患者外給食収益	901	1,138	59	392	32	46	2,567
職員宿舍・駐車場収益	855	573	11	74	6	9	1,528
貸倒引当金戻入額	3						3
代診等負担金収益	495						495
その他の事業外収益	1,343	2,482		0			3,825
施設設備補助金							0
Ⅳ事業外費用	10,482	4,543	98	951	399	49	16,521
支払利息				0			0
患者外給食委託費	695	1,274	46	232	23	23	2,293
患者外給食用材料費	769	1,410	51	282	26	26	2,564
貸倒損失							0
その他の事業外費用	1	0					1
公益事業負担金	9,018	1,859		437	350		11,664
経常利益	12,736	16,220	▲12,854	848	820	▲1,705	16,065
Ⅴ臨時収益	0	0	0	0	0	0	0
補助金収入							0
その他臨時収益							0
Ⅵ臨時費用	0	0	0	0	0	0	0
その他臨時費用							0
一般会計繰入前当期利益	12,736	16,220	▲12,854	848	820	▲1,705	16,065
一般会計繰入金支出							0
税引前当期純利益	12,736	16,220	▲12,854	848	820	▲1,705	16,065
法人税、住民税、事業税							0
							0
税引後当期利益	12,736	16,220	▲12,854	848	820	▲1,705	16,065
前期繰越利益							0
当期末処分利益	12,736	16,220	▲12,854	848	820	▲1,705	16,065

令和元年度 公設宮代福祉医療センター 部門別損益計算書

平成31年4月1日から令和2年3月31日まで

(単位:千円)

	診療所	老健	老健短期	通所	訪看	居宅	合計
I 事業収益	271,030	373,354	4,418	102,365	10,399	9,884	771,452
入院診療収益	28,915						28,915
室料差額収益	7,420						7,420
外来診療収益	128,188						128,188
保健予防活動収益	104,360						104,360
その他医業収益	2,447						2,447
介護保健施設収益		286,795					286,795
居宅介護収益			3,274	95,373	10,311		108,959
居宅介護支援収益						9,884	9,884
利用者等利用収益		86,520	1,144	6,703	89		94,456
その他の事業収益		39		290			329
合計	271,330	373,354	4,418	102,365	10,401	9,884	771,752
保険等査定減	300				1		301
II 事業費用	261,266	359,325	17,436	101,874	8,926	11,824	760,650
1. 給与費	173,481	247,502	12,858	79,346	7,005	10,774	530,967
給料	132,520	171,464	8,791	57,889	4,778	7,019	382,460
賞与	13,098	31,486	1,673	7,869	952	1,710	56,788
賞与引当金繰入額	4,112	10,041	534	2,542	317	552	18,099
退職年金	4,168	5,727	307	1,923	151	234	12,510
法定福利費	19,583	28,784	1,553	9,123	806	1,258	61,108
2. 材料費	38,562	34,375	1,359	3,399	0	0	77,696
期首棚卸	3,834	351					4,185
医薬品	33,446	5,499					38,945
診療材料費	3,231	708		36			3,975
医療消耗器具備品費							0
給食用材料費	921	22,241	1,071	2,638			26,872
その他の材料費		6,283	288	724			7,296
期末棚卸	2,869	707					3,576
3. 委託費	15,880	34,726	1,456	4,309	428	214	57,013
検査委託費	4,414						4,414
給食委託費	1,636	17,085	701	1,636			21,059
寝具委託費	748	2,805	187				3,740
医事委託費	0						0
清掃委託費	3,382	5,063	266	1,230	205	102	10,248
施設設備保守委託費	3,251	4,181	220	1,016	169	85	8,921
その他の委託費	2,448	5,592	81	428	53	27	8,630
4. 設備関係費	9,973	8,512	200	6,313	287	210	25,496
減価償却費	2,519	1,996	22	1,617	17	9	6,180
器機賃借料	479	240	3	270	2	1	994
地代家賃	274	410	22	100	17	8	830
修繕費	2,130	3,272	25	458	20	10	5,915
固定資産税等	211						211
器機保守料	4,361	2,484	128	590	98	49	7,711
機械設備保険料							0
車両関係費		109		3,279	134	134	3,656
5. 研究研修費	303	487	0	41	0	5	837
研究費	55	41					96
研修費	248	446		41		5	740
6. 経費	21,087	30,757	1,407	7,746	1,085	560	62,642
福利厚生費	831	1,152	56	302	43	28	2,413
旅費交通費	24	53				1	77
職員被服費	600	420					1,020
通信費	869	637	29	390	22	11	1,957
広告宣伝費	77	208	3	135	3	1	427
印刷製本費	48	75	4	20	3	3	152
消耗品費	1,653	2,444	64	590	52	25	4,827
消耗器具備品費	336	927		89			1,352
会議費	1						1
水道光熱費	11,576	17,329	912	4,209	702	351	35,078

	診療所	老健	老健短期	通所	訪看	居宅	合計
保険料	189	244		75			508
交際費	80	47		12			139
諸会費	310	254				10	574
租税公課	2,764	4,138	218	1,005	168	84	8,376
図書費	77	100		115			291
支払報酬手数料	585	1,077	39	418	30	15	2,164
奨学金費							0
寄付金	1,060	1,602	84	386	64	32	3,228
事業貸倒損失							0
貸倒引当金繰入額	6						6
繰延資産償却							0
負担金							0
雑費		52					52
7. 本部費	1,980	2,964	156	720	120	60	6,000
事業損益	9,764	14,029	▲13,017	491	1,474	▲1,939	10,802
Ⅲ事業外収益	15,752	4,327	78	590	40	57	20,844
受取利息及び配当	33	51	3	12	2	1	102
交付金・補助金・委託収益	11,873			103			11,976
患者外給食収益	880	1,167	61	383	30	46	2,567
職員宿舎・駐車場収益	817	576	11	72	6	9	1,490
貸倒引当金戻入額	3						3
代診等負担金収益	611						611
その他の事業外収益	1,535	2,534	3	20	2	1	4,096
施設設備補助金							0
Ⅳ事業外費用	5,589	3,098	98	608	301	49	9,742
支払利息							0
患者外給食委託費	701	1,285	47	234	23	23	2,314
患者外給食用材料費	765	1,402	51	280	25	25	2,549
貸倒損失							0
その他の事業外費用	3						3
公益事業負担金	4,120	411		94	252		4,876
経常利益	19,928	15,258	▲13,037	474	1,213	▲1,931	21,904
Ⅴ臨時収益	0	0	0	0	0	0	0
補助金収入							0
その他臨時収益							0
Ⅵ臨時費用	635	0	0	0	0	0	635
固定資産除却損	122						122
その他臨時費用	513						513
一般会計繰入前当期利益	19,293	15,258	▲13,037	474	1,213	▲1,931	21,269
一般会計繰入金支出							0
税引前当期純利益	19,293	15,258	▲13,037	474	1,213	▲1,931	21,269
法人税、住民税、事業税							0
							0
税引後当期利益	19,293	15,258	▲13,037	474	1,213	▲1,931	21,269
前期繰越利益							0
当期末処分利益	19,293	15,258	▲13,037	474	1,213	▲1,931	21,269

2. 公設宮代福祉医療センター利用状況推移

			27年度	28年度	29年度	30年度	31年度	
外来	初診		7,192	8,054	9,104	9,026	8,026	
	再診		14,985	15,664	16,204	15,734	16,164	
	その他 (新患)		7,934	9,783	10,386	12,779	12,999	
	(時間外)		979	1,077	1,249	1,172	991	
	(救急車件数)		467	408	311	248	206	
	計		8	6	6	2	0	
科別内訳	計		30,111	33,501	35,694	37,539	37,189	
	総合診療科		16,688	17,483	17,680	17,572	17,316	
	整形外科		560	554	524	531	523	
	小児科		4,929	5,681	7,104	6,657	6,351	
	予防接種		6,404	8,046	8,634	10,095	10,473	
	健康診断		1,491	1,686	1,702	2,635	2,488	
人間ドック		39	51	50	49	38		
計		30,111	33,501	35,694	37,539	37,189		
入院	入院		70	48	44	75	66	
	退院		72	44	45	76	66	
	在院患者数		2,798	2,716	2,676	2,482	2,245	
リハビリ	運動器 リハビリ (I)	外来	167	99	2	0	0	
		入院	5	0	0	0	1	
		計	172	99	2	0	1	
	脳血管疾患 等リハビリ (III)	外来	65	0	0	0	0	
		入院	1,417	1,197	1,306	1,065	902	
		計	1,482	1,197	1,306	1,065	900	
消炎鎮痛等		399	296	288	177	0		
医療	訪問リハビリ		95	50	85	69	71	
	往診		0	2	1	0	0	
	訪問診療		24	20	26	26	10	
	訪問看護		0	0	0	0	0	
	計		119	72	112	95	81	
放射線	C	頭	外来	121	130	128	126	111
		入院	39	30	39	32	46	
	T	その他	外来	137	162	151	148	132
		入院	16	18	30	21	28	
	計		313	340	348	327	274	
	一般	外来	1,577	1,614	1,571	1,485	1,410	
		入院	142	119	103	98	75	
	計		1,719	1,733	1,674	1,583	1,287	
	透視	外来	59	55	60	52	23	
		入院	0	1	0	0	0	
計		59	56	60	52	23		
骨塩	外来	140	121	81	70	79		
	入院	0	0	0	0	1		
計		140	121	81	70	72		
内視鏡	胃カメラ	外来	315	330	310	303	286	
		入院	0	1	1	0	0	
	大腸F	外来	66	66	39	63	64	
		入院	36	28	33	41	35	
計		417	425	383	407	358		
超音波	腹部	外来	222	208	199	175	167	
		入院	8	11	4	1	3	
	心臓	外来	75	66	73	90	81	
		入院	1	0	2	1	4	
	その他	外来	64	69	60	54	50	
		入院	0	0	1	0	1	
計		370	354	339	321	279		
入所	入所		210	236	185	111	132	
	外泊		0	0	2	0	0	
	退所		207	235	187	110	131	
	在所利用者数		26,726	25,744	26,874	26,675	26,072	
通所	通所利用者数		8,216	7,014	6,705	6,818	6,735	
	短期通所利用者数		3,171	3,383	3,913	4,303	3,749	
介護	訪問リハビリ		1,093	1,293	1,560	1,459	1,475	
	訪問看護		0	0	0	0	0	
	計		1,093	1,293	1,560	1,459	1,475	

3. ベット稼働率等

日・祝日を除いた1日あたりの平均外来患者数（1年293日が分母）

	H27年度	H28年度	H29年度	H30年度	R1年度
平均患者数	102.8人	114.3人	121.8人	128.1人	126.9人

ベット稼働率（19床×365日が分母）

	H27年度	H28年度	H29年度	H30年度	R1年度
入院数	40.3%	39.2%	38.6%	35.8%	32.4%

入所稼働率（80床×365日が分母）

	H27年度	H28年度	H29年度	H30年度	R1年度
老健施設入所数	91.5%	88.2%	92.0%	91.4%	89.3%

通所稼働率 通常規模 分母899人で計算

	H27年度	H28年度	H29年度	H30年度	R1年度
通所数	90.9%	80.7%	80.3%	83.1%	79.8%

4. 主な医療機器一覧

機器装置名	数量	購入年度 (リース開始年度)	備考
超音波診断装置	1	平成26年度	令和元年度リース満了 所有権移転済
内視鏡検査機器一式	1	平成25年度	平成30年度リース満了 所有権移転済
	1	令和2年度	令和2年度新規購入
電子カルテシステム	1	平成23年度	平成23年度に一括購入
一般撮影読取装置	1	平成26年度	令和元年度リース満了 所有権移転済
デジタルCR読み取り装置	1	平成27年度	令和2年度リース満了 所有権移転済
介護支援システム	1	令和2年度	リース期間令和6年度まで 令和4年度～6年度のリース料支払いは町
X線TV	1	平成29年度	平成29年度に一括購入
コンピューター断層装置 (CT)	1	平成29年度	令和3年度リース満了 所有権移転予定

5. 開設時に購入した備品一覧

品名	備考
1 医療情報ネットワークシステム	電子カルテ、会計
2 デジタルX線撮影装置	
3 全身用コンピューター断層撮影装置	
4 コニカCR装置	
5 CX-8000S電子交換機	
6 電子内視鏡	
7 超音波診断装置	
8 人工呼吸器・心細動除去装置	
9 複合型モニタリングステーション	
10 骨密度測定装置	
11 眼底カメラ・視力計・オージオメータ	
12 心電図	
13 肺機能検査装置	
14 滅菌機	
15 与薬カート	
16 介護用バスタブ	
17 ストレッチャー	
18 リハビリ機器	
19 リハビリ機器	輪投げ、ボールセット等
20 リハビリ機器	セラバンド、重たいバンド等
21 輸液ポンプ	
22 造影剤自動保湿度器	
23 車椅子	
24 放射線備品	
25 放射線備品	カテーテル、チューブ等
26 ベッド	
27 病棟備品	マット、救急カート等
28 病棟備品	ナース用チェア、ホワイトボード等
29 デイケア備品	脱衣かご、ネームプレート等
30 診療備品	踏み台、脱衣かご等
31 看護備品	防水シーツ、サンダル、体温計等
32 シャウカステン	
33 診察・看護・介護備品	血圧計、吸引器、温冷マット、ピンセット等
34 診察・看護・介護備品	
35 おむつ交換車	
36 生ごみ処理機	
37 洗濯機	
38 薬局備品	
39 薬局備品	錠剤粉砕器、軟膏板等
40 クライアントPC	20台
41 OA機器	PCプリンター
42 電化製品	テレビ、冷蔵庫、掃除機等
43 電化製品	電子ジャー、空気清浄機等
44 カーテン	
45 家具	アームチェア、書棚、机等
46 家具什器	会議用椅子、折りたたみ椅子等
47 事務什器	ロッカー、和机等
48 事務什器	くず入れ、ハンガー等
49 事務什器	掲示板、デスクマット等
50 事務用品	丸椅子、テーブル、チェア等
51 消火器及び設置台	40本
52 厨房機器	冷凍冷蔵庫、作業台、配膳車等
53 調理用品	食器、鍋、釜一式
54 調理備品	トレイ、醤油さし等
55 厨房備品	トレイ、マグカップ等
56 厨房備品	スプーン、フォーク等
57 超音波洗浄器	
58 レジスター	
59 サイルチェーン	福祉車両用
60 カーテン	
61 ロールスクリーン	
62 福祉車両	1台
63 軽車両	3台
64 バス停ポール	

平成15年度の開設当時に購入した備品一覧です。その後、六花の運営により故障や数の不足に伴い、現行の指定管理者の負担により買い替えたものが含まれており、町以外が負担して購入した備品については町に所有権がないため、指定管理委託開始時に備品として提供できないものが含まれていると想定されます。

どの備品が令和4年4月1日の指定管理委託開始時に使用できるかにつきましては、令和4年11月以降の業務引継ぎも含め、確認を行っていただきます。

令和2年4月1日現在

車種	購入年度	型式	台数	備考
車両	15年度	L250-S-GHMK(HDP)	3	車検費用等、管理費については、指定管理者の負担となります。
	16年度	RZH125B-VRZYN-W	1	
	17年度	TRH200K-VTZYBW	1	
	23年度	DBA-M20改	1	
	30年度	DBA-HA36S	1	

6. 現行の指定管理者が再委託している主な契約

区分	分類	負担区分
保険	火災保険料（建物）	町
	火災保険料（機器備品）	
	自動車任意保険	指定管理者
	賠償責任保険料	指定管理者
施設設備維持管理	自動車定期点検（車検費用を含む）	指定管理者
	一般・残菜運搬処理委託	
	電気設備保守管理委託	
	エレベータ保守管理委託	
	ボイラー保守管理委託	
	ガス設備保守管理委託	
	構内電話設備保守管理委託	
	医療廃棄物収集・運搬委託	
	医療廃棄物処理委託	
	貯水槽清掃管理委託	
	水質検査委託	
	消防防災設備保守管理委託	
	建物設備定期検査委託	
	オイルタンク管理委託	
	清掃業務委託	
	洗濯業務委託	
	給食業務委託（食器洗浄業務を含む）	
	院内放送設備等保守点検委託	
	複写機保守管理委託	
	植栽管理	
冷暖房維持管理（空調管理保守）		
自動ドア保守点検		
医療機器保守管理委託		
リース等	寝具	指定管理者
	カーテン	
	院内土足用マット	
	制服	

指定管理者として業務遂行のために委託契約が必要なものについては、
上記以外の内容も指定管理者の費用負担で委託契約を締結しています。

7. 現行の指定管理者の職員数

令和2年4月1日現在

①医	師：常勤	内科医	2名		
		小児科医	1名		
	：非常勤	整形外科医	1名		
		内科医	4名		
	：介護老人保健施設	常勤医師	1名	(内科医と兼務)	
②薬	剤 師：常勤			非常勤	1名
③放射線	技師：常勤	1名		非常勤	
④理学療法	士：常勤	2名		非常勤	
⑤作業療法	士：常勤	7名		非常勤	
⑥言語聴覚	士：常勤	1名		非常勤	1名
⑦管理栄養	士：常勤	1名		非常勤	
⑧看護	師：常勤	14名		非常勤	4名
⑨准看護	師：常勤	1名		非常勤	
⑩介護福祉	士：常勤	30名		非常勤	5名
⑪介護	士：常勤	3名		非常勤	1名
⑫相談	員：常勤	5名		非常勤	
⑬事務	職：常勤	7名		非常勤	1名
⑭リハビリ	補助：常勤			非常勤	2名
⑮運	転 手：常勤			非常勤	5名

職員総数：常勤 75名 非常勤 25名 計 100名

8. 平面図

※1階平面図の緑色に塗られている部分は町立保育園ですので、公募による施設管理の対象外エリアとなります。その他、平面図上の使用目的と現状の使用方法が異なる場合がありますので、ご注意ください。

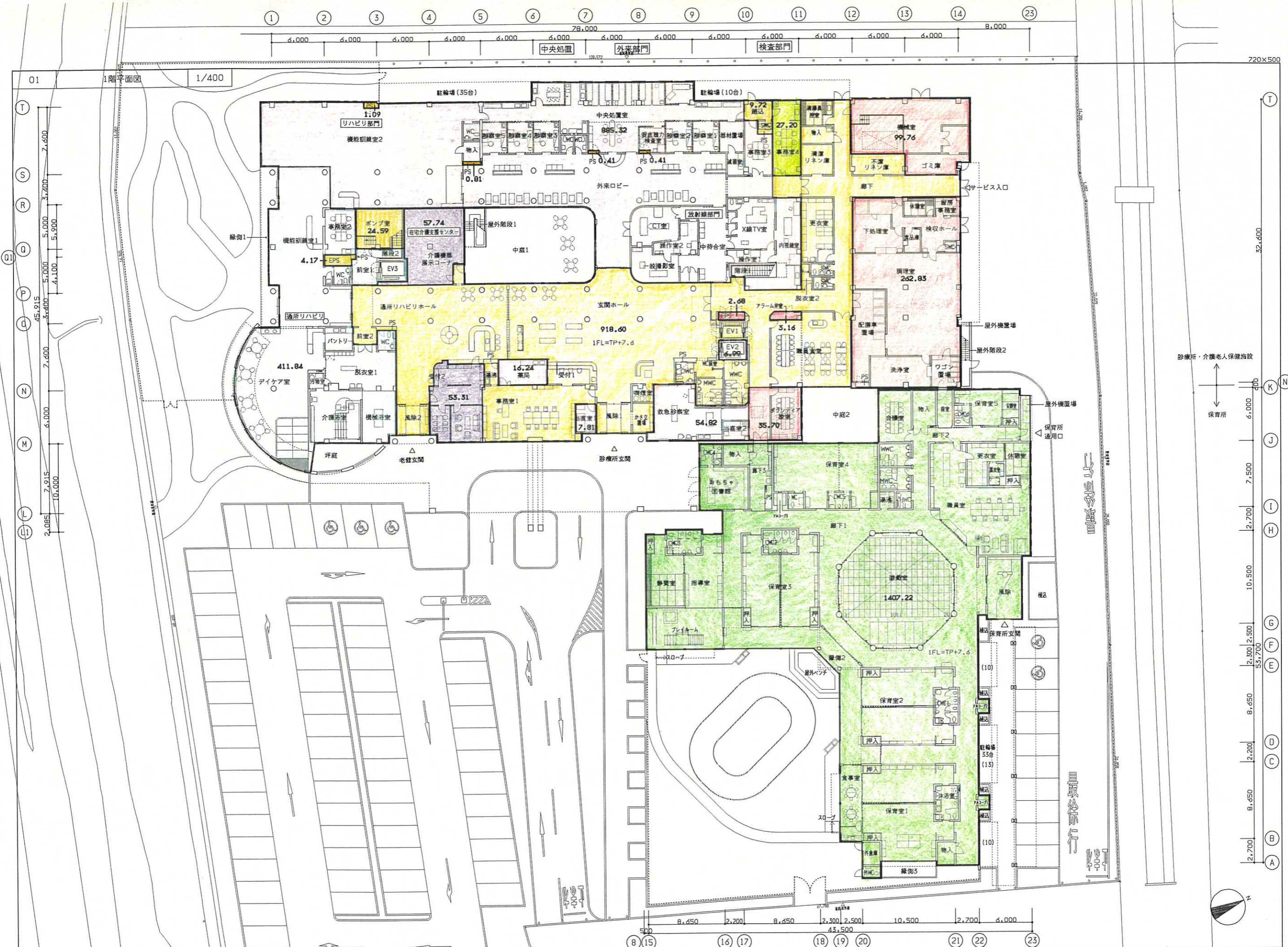

竣工					
竣工					
監理					
施工					

共用A (全体)	共用B (医療)	診療所	老人保健施設	在宅介護支援センター	訪問看護ステーション
保育所					

日建設計

埼玉県宮代町
(仮称)福祉医療センター新築工事

1階平面図

NO. 0 - 000451 - A

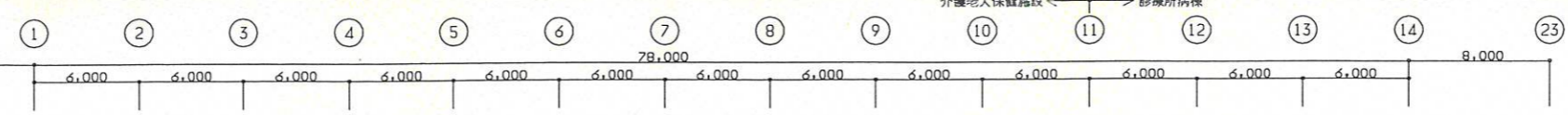

720x500

01 2階平面図 1/400

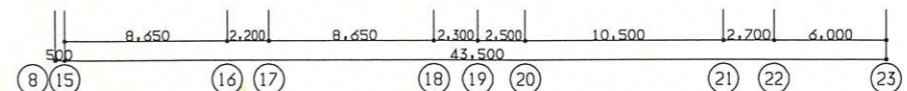
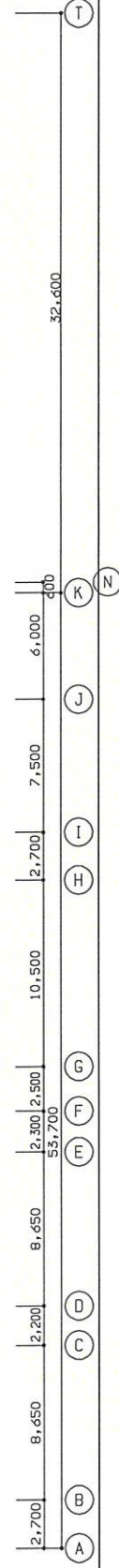
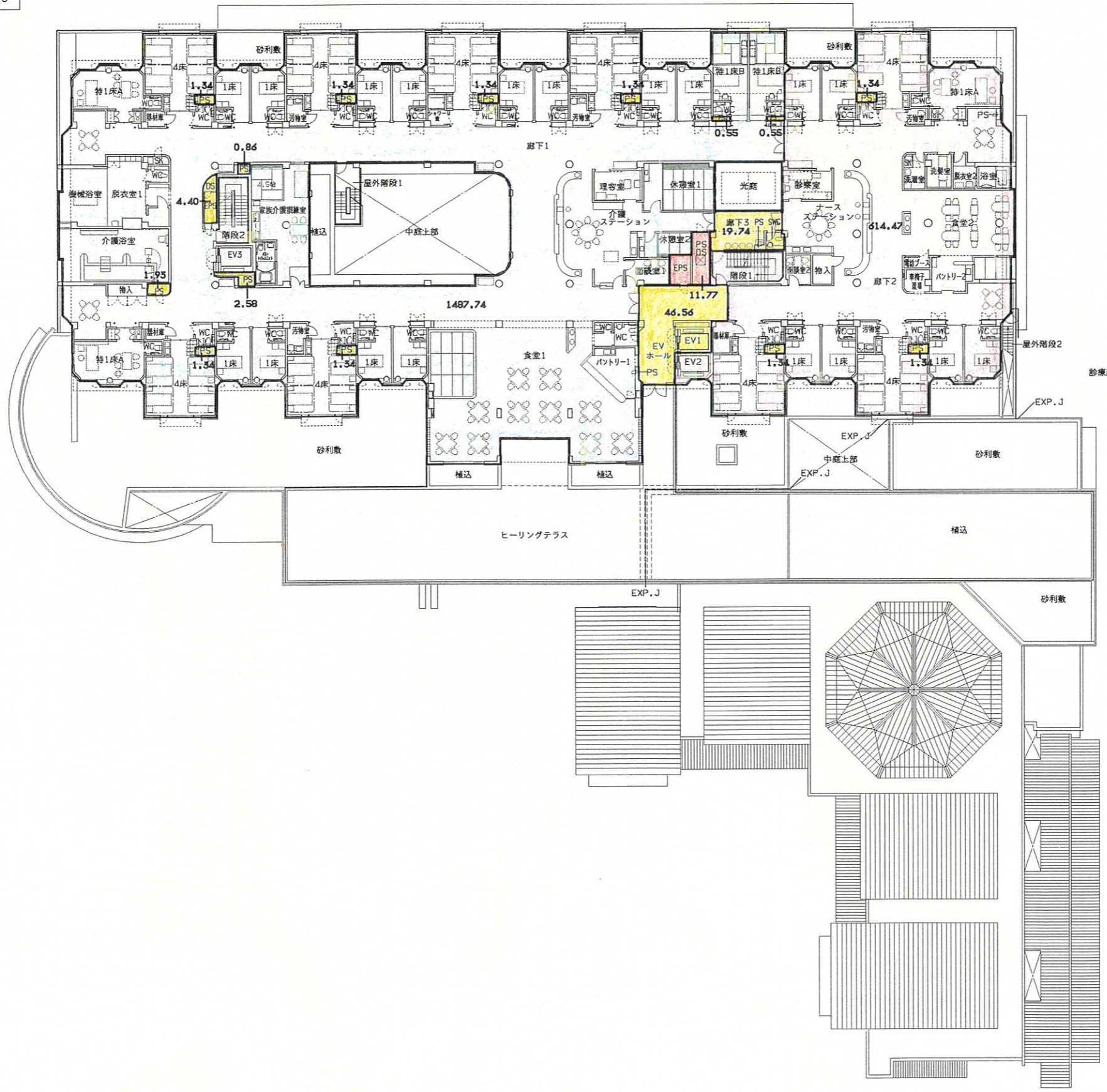
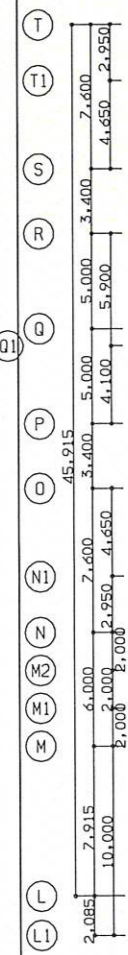

着工			
竣工			
監理			
施工			

日建設計	埼玉県宮代町 (仮称)福祉医療センター新築工事	⑧ - ⑨
	2階平面図	

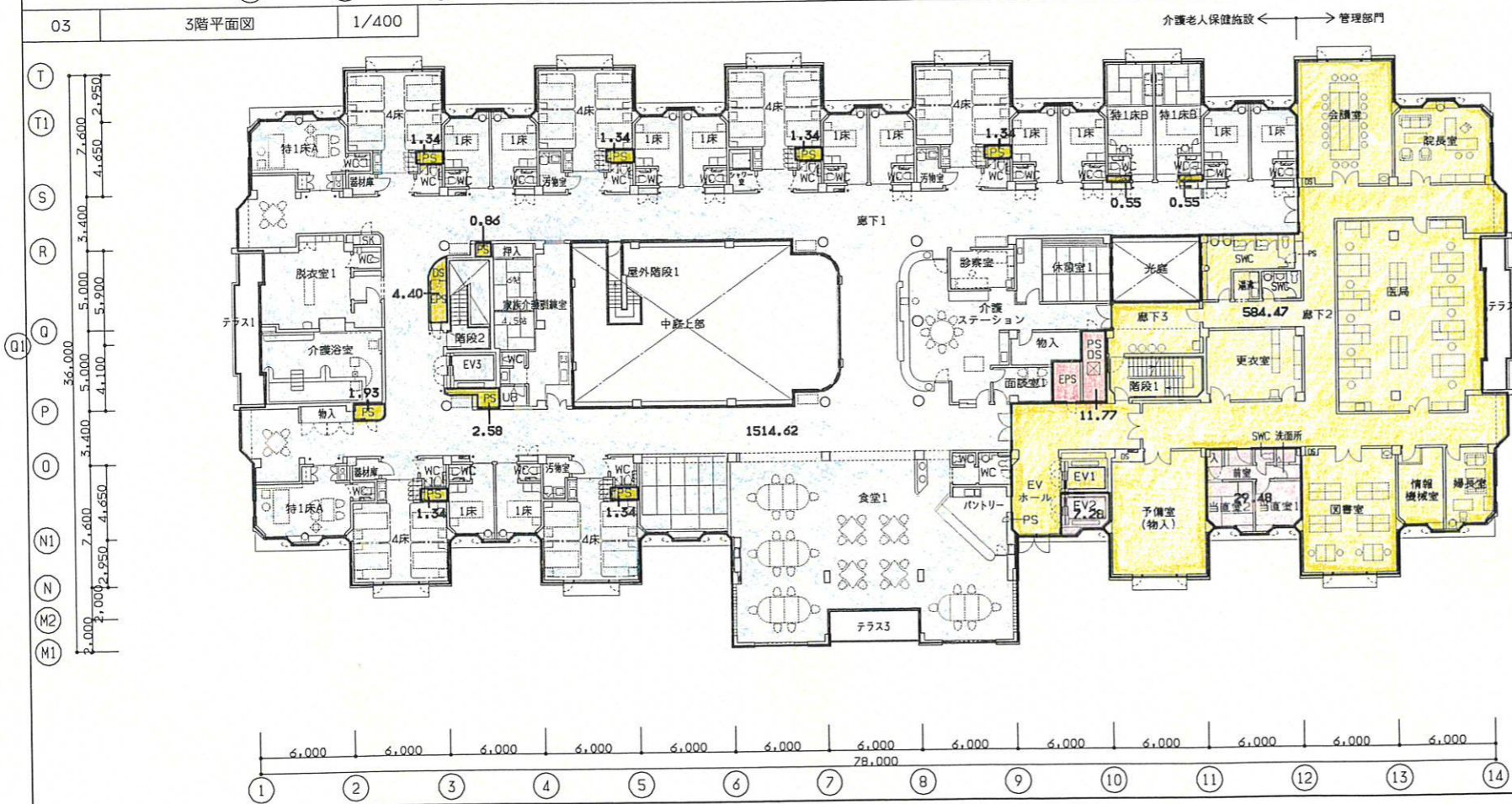
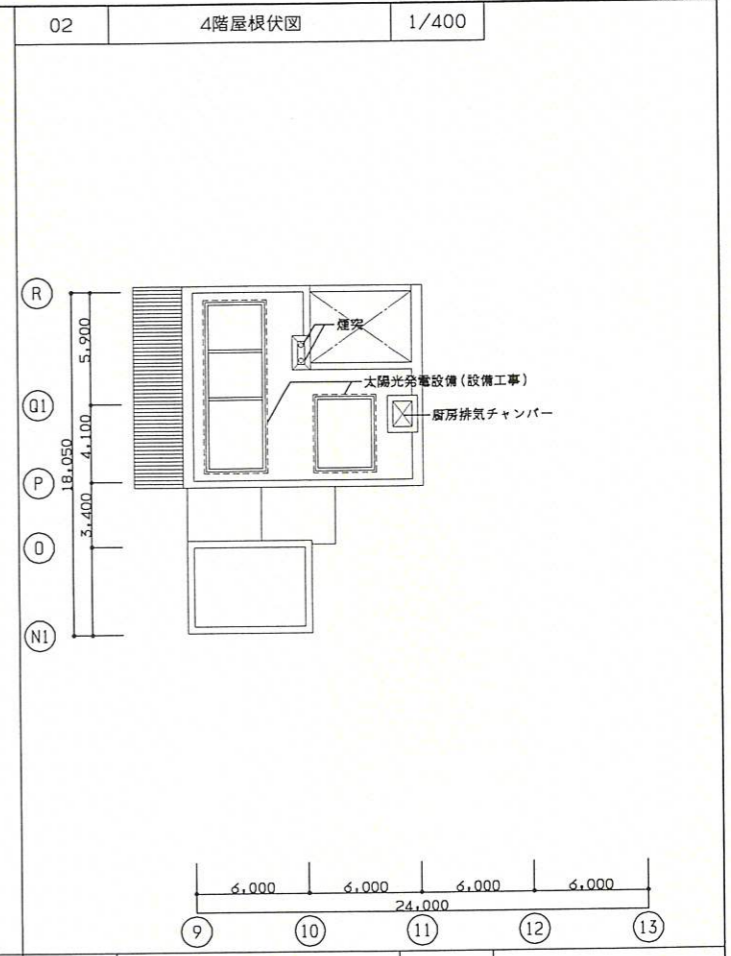

04 療養室・病室概要

		介護老人保健施設		診療所	
		療養室	計	病室	計
3階	御泉階	4床室 x 6	22室		
		1床室 x 12	40床		
		特1床室 x 4			
2階	一般階	4床室 x 6	22室	4床室 x 3	10室
		1床室 x 12	40床	1床室 x 4	19床
		特1床室 x 4		重症病室 x 2	
計			44室 80床		10室 19床

竣工	
竣工	
竣工	
竣工	

日建設計

埼玉県宮代町
(仮称)福祉医療センター新築工事

3, 4階平面図

意
No. 0 - 000451 - A